

PREFEITURA MUNICIPAL DE SÃO MIGUEL DO TAPUIO

**DEPARTAMENTO DE ADMINISTRAÇÃO
SERVIÇO PROTOCOLO E ARQUIVO**

PROCESSO: 004869 / 2013

**Ao Exmo Sr.
Prefeito Municipal**

Proprietário/Interessado: 0000505 NORTE SUL ALIMENTOS LTDA

CNPJ/CPF: 03586001000158

Endereço: CASTELO DO PIAUÍ 2293-A

Bairro: MEMORARE

Cidade: TERESINA

Fone: (86)3133-0303

*NE
251 educ.*

ASSUNTO SOLICITAÇÃO DE DESPESA

O Requerimento acima qualificado vem pelo presente muito respeitosamente solicitar que V. Excia se digne
REFERENTE A COMPRA DE CARNE DE CHARQUE PARA A MERENDA ESCOLAR NO VALOR DE R\$ 2.640,00.

Observações:

DATA: 28/10/2013 HORA: 13:20:24



Nestes termos peço deferimento

Maria José de Araújo Vieira
Coordenadora de Arquivo e Protocolo
CPF: 050.292.343-14

SECRETARIA MUNICIPAL DE EDUCAÇÃO

F-100

1.1. Tipo de DESPESAS COMPRA DE CARNE

1.2. Justificativa

REFERENTE A PAGAMENTO DE CARNE

1.3. Detalhamento

PAGAMENTO A NORTE SUL ALIMENTOS LTDA REFERENTE A COMPRA DE CARNE DE CHAQUE PARA A MERENDA ESCOLAR NO

VALOR R\$ 2.640,00

1.4 Data: 28 / 10 2013

Assinatura Solicitante

1.5 Data: 28/10/ 2013

Claudineide Pereira Alves Milanéz
Sec. Mun. de Educação
Autorização do Ordenador
CPF 816.233.043-20

2. PROTOCOLO

2.1. Processo Nº004125/2013

4869

2.2. Data:

28/10/13

Maria José de Araújo Vieira
Coordenadora de Arquivo e Protocolo
CPF: 050.292.343-14

3. EMPENHO

3.1. NE Nº

3.2. Valor R\$

3.3. Data:

____/____/____

Assinatura

4. CONTROLADORIA

4.1 Despesa liquidada de acordo com o artigo 63, da Lei 4.320/64

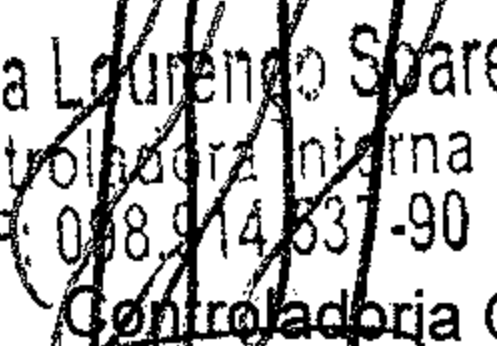

Juciléia Lourenço Soares
Controladora Interna
CPF: 068.914.837-90
Controladoria Geral

4.2. Data: 05/11/13

5. TESOURARIA

5.1. Data:

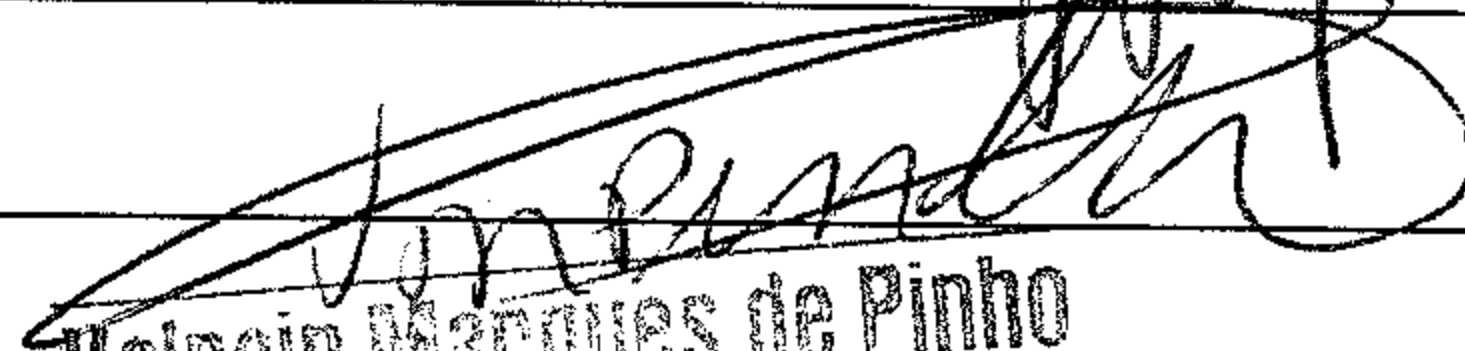
14/11/13

Valneir Marques de Pinho
Tesoureira
CPF 811.533.173-20

NORTE SUL ALIMENTOS LTDA

NORTE SUL

RUA CASTELO DO PIAUI, 2293-A,
MEMORARE - TERESINA - PI
Fone: (86)31330303 CEP: 64009-330

DANFE
Documento Auxiliar da
Nota Fiscal Eletrônica

0 - ENTRADA
1 - SAÍDA

1

Nº 000.017.739
Série 001
Folha 1/1

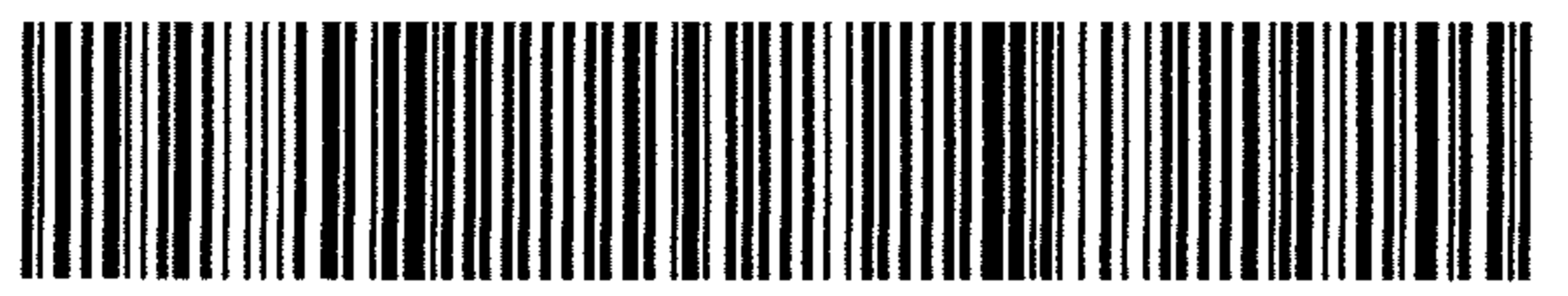

CHAVE DE ACESSO

2213 1003 5860 0100 0158 5500 1000 0177 3910 0018 2117

Consulta de autenticidade no portal da NF-e
www.nfe.fazenda.gov.br/portal ou no site da SEFAZ Autenticadora

NATUREZA DA OPERAÇÃO

VENDA DE MERC.ADQ./REC.DE TERC.

PROTOCOLO DE AUTORIZAÇÃO DE USO

422130012580263 29/10/2013 16:56:40

INSCRIÇÃO ESTADUAL

194640388

INSCRIÇÃO ESTADUAL DO SUBSTITUTO TRIBUTÁRIO

CNPJ

03.586.001/0001-58

DESTINATÁRIO / REMETENTE

NOME / RAZÃO SOCIAL PREFEITURA MUNIC.DE SAO MIGUEL DO TAPUIO - 00003319		CNPJ / CPF 06.716.906/0001-93	DATA DA EMISSÃO 29/10/2013
ENDEREÇO PRACA CEL. MANOEL EVARISTO, 92, .		BAIRRO / DISTRITO CENTRO	CEP 64330-000
MUNICÍPIO SAO MIGUEL DO TAPUIO		UF PI	TELEFONE / FAX (86)32491333
		INSCRIÇÃO ESTADUAL ISENTO	HORA DA SAÍDA

CÁLCULO DO IMPOSTO

BASE DE CÁLCULO DO ICMS 2.640,00	VALOR DO ICMS 448,80	BASE DE CÁLCULO DO ICMS SUBSTITUIÇÃO 0,00	VALOR DO ICMS SUBSTITUIÇÃO 0,00	VALOR TOTAL DOS PRODUTOS 2.640,00
VALOR DO FRETE 0,00	VALOR DO SEGURO 0,00	DESCONTO 0,00	OUTRAS DESPESAS ACESSÓRIAS 0,00	VALOR DO IPI 0,00
				VALOR TOTAL DA NOTA 2.640,00

TRANSPORTADOR / VOLUMES TRANSPORTADOS

NOME / RAZÃO SOCIAL		FRETE POR CONTA 0-EMITENTE	CÓDIGO ANTT	PLACA DO VEÍCULO	UF	CNPJ / CPF
ENDEREÇO		MUNICÍPIO		UF	INSCRIÇÃO ESTADUAL	
QUANTIDADE	ESPÉCIE	MARCA	NUMERAÇÃO	PESO BRUTO 151,50	PESO LÍQUIDO 150,00	

DADOS DOS PRODUTOS / SERVIÇOS

CÓDIGO PRODUTO	DESCRIÇÃO DO PRODUTO / SERVIÇO	NCM/SH	CST	CFOP	UNID.	QUANTIDADE	VALOR UNITÁRIO	VALOR DESCONTO	VALOR TOTAL	BASE DE CÁLC. ICMS	VALOR ICMS	VALOR IPI	ALÍQUOTA %	
													ICMS	IPI
00301	CARNE DE CHARQUE (JERKED BEEF PA)	02102000	000	5102	KG	150,00	17,60	0,00	2.640,00	2.640,00	448,80	0,00	17,00	0,00

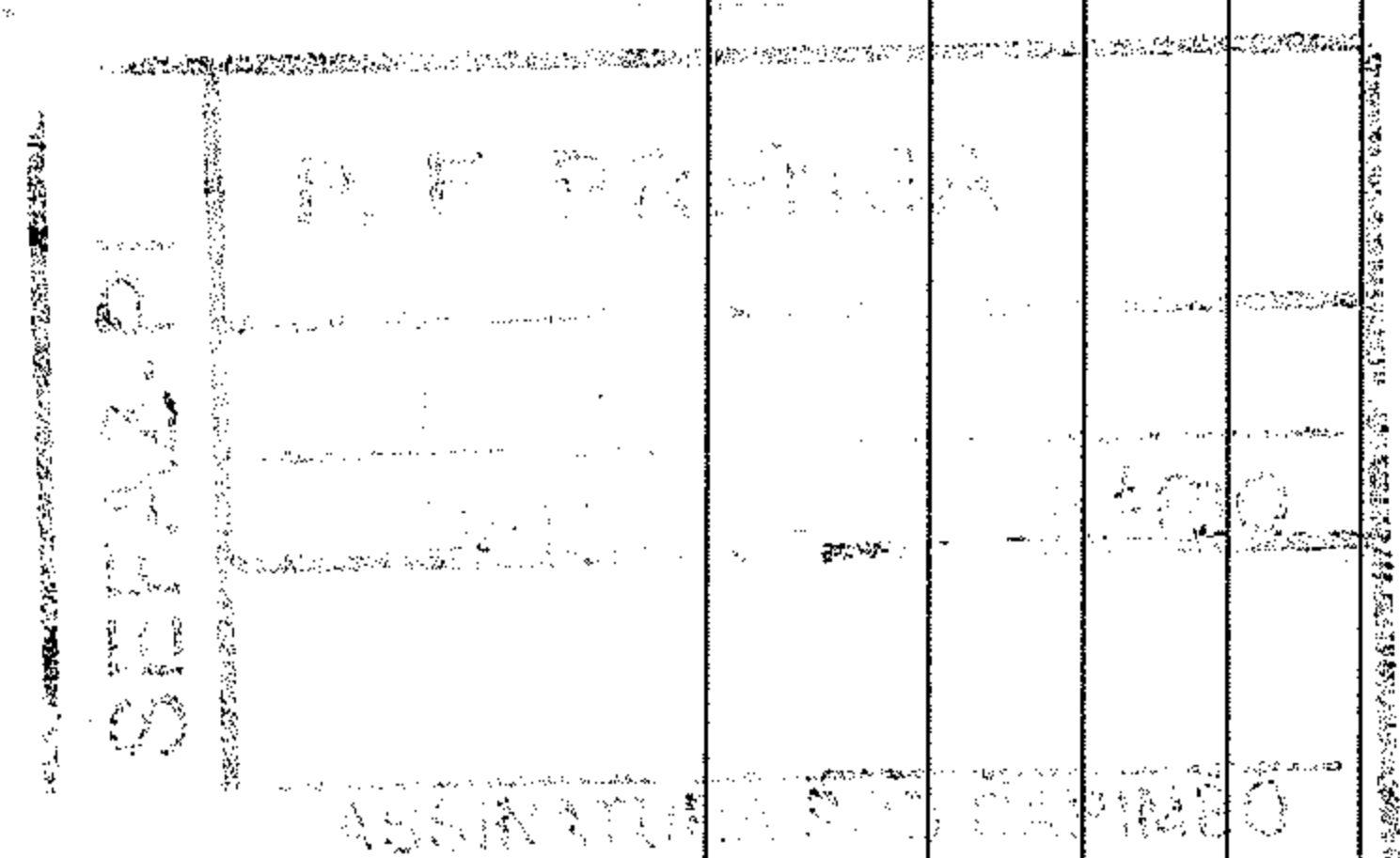

CÁLCULO DO ISSQN

INSCRIÇÃO MUNICIPAL	VALOR TOTAL DOS SERVIÇOS 0,00	BASE DE CÁLCULO DO ISSQN 0,00	VALOR TOTAL DO ISSQN 0,00
---------------------	----------------------------------	----------------------------------	------------------------------

DADOS ADICIONAIS

INFORMAÇÕES COMPLEMENTARES Val Aprox Tributos 415,27 (15,73%) Fonte: IBPT 13	RESERVADO AO FISCO
--	--------------------



Emissão de comprovantes

14/11/2013 11:08:57

14/11/2013 - BANCO DO BRASIL - 11:05:51
114101141 SEGUNDA VIA 0001
COMPROVANTE DE TRANSFERENCIA
DE CONTA CORRENTE P/ CONTA CORRENTE

CLIENTE: PM SAO MIGUEL TAPUI-MEREN
AGENCIA: 1141-X CONTA: 13.781-2

DATA DA TRANSFERENCIA 14/11/2013
NR. DOCUMENTO 663.507.000.033.064
VALOR TOTAL 2.640,00

***** TRANSFERIDO PARA:

CLIENTE: NORTE SUL ALIMENTOS
AGENCIA: 3507-6 CONTA: 33.064-7
NR. DOCUMENTO 661.141.000.013.781

NR.AUTENTICACAO C.E23.F63.9A8.1F0.B6B

Transação efetuada com sucesso por: J8548694 CLAUDINEIDE PEREIRA ALVES.

PAGUE-SE 14/11/13

Claudemilanez
Claudemilanez
Sec. Mun. de Educação
CPF 818.233.043-20

PAGO Em, 14/11/13

Valneir Marques de Pinho
Valneir Marques de Pinho
Tesoureira
CPF 811.533.173-20

PAGO POR BANCO
Banco: *BB*
Conta nº *13781-2*
Cheque nº *1.111.113*

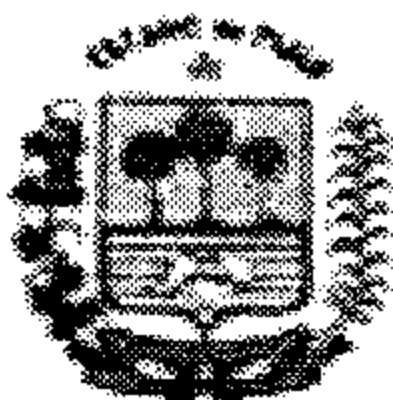

SECRETARIA MUNICIPAL DE EDUCAÇÃO

PRAÇA MANOEL EVARISTO PAIVA
06.716.906/0001-93 Exercício: 2013

ORDEM DE PAGAMENTO

ORDEM DE PAGAMENTO 00303

DATA: 14/11/2013 VENCTO:29/10/2013 PAGTO: 14/11/2013
Credor.: NORTE SUL ALIMENTOS LTDA CNPJ: 03.586.001/0001-58 Cod: 868
Endereço: R CASTELO DO PAIUI
Cidade.: TERESINA CEP: 64009-330

Discriminação...:

VALOR CORRESPONDENTE AO PAGAMENTO DE COMPRA DE CARNE DE CHARQUE PARA A MEREN DA ESCOLAR.

Valor **2.640,00**

(dois mil, seiscentos e quarenta reais) * * * * *
* * * * *
* * * * *

Despesa Bruta: **R\$ 2.640,00**

EMP/SUB	N.	LOCAL	FUNCIONAL	NATUREZA	VALOR	ANULAÇÃO	DESCONTO	LÍQUIDO
251	/ 1	OR 020301	12.361.0032.2240.0000	3.3.90.30.00	R\$ 2.640,00	R\$ 0,00	R\$ 0,00	R\$ 2.640,00
TOTAL					R\$ 2.640,00	R\$ 0,00	R\$ 0,00	R\$ 2.640,00

Despesa Líquida: **R\$ 2.640,00**

ORDEM DE PAGAMENTO

PAGUE-SE ___/___/___

Epimilanez
CLAUDINEIDE PEREIRA ALVES MILANÉZ
SECRETARIA MUN. EDUCAÇÃO E FUNDEB

Pagamento efetuado com o(s) seguinte(s) Recurso(s):

Banco	Conta	Cheque	Valor R\$
001	13.781	TRANSF	R\$ 2.640,00
TOTAL			R\$ 2.640,00

Despesa paga em 14/11/2013 Com os recursos acima discriminados

Valneir Marques de Pinho
VALNEIR MARQUES DE PINHO
TESOUREIRA EDUCAÇÃO/FUNDEB

RECIBO: Recebi(emos) o valor constante deste(s) Empenho(s)

___/___/___

Ass: _____

Nome: _____
CGC/CPF: _____