



ESTADO DO PIAUÍ
PREFEITURA DE SÃO MIGUEL DO TAPUIO - PI
CNPJ: 06.716.906/0001-93 - PRAÇA CEL. MANOEL EVARISTO, 92 - CENTRO

INTERESSADO(S):

PROCESSO N°

Gentil Domingues Martins

PROCEDÊNCIA:

Secretaria m. de Educação

ENTRADA 08-02-13

AUTUAÇÃO

ASSUNTO:

Pagamento de vigia na creche do
Bairro Nossa Senhora de Fatima

678,00

RESPONSÁVEL:

ANDAMENTO:	DATA	ANDAMENTO:	DATA
		F-191	

[Handwritten signature]
086

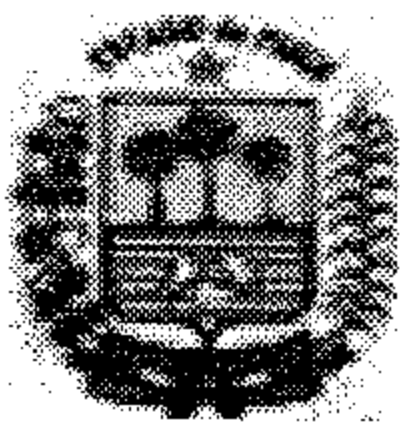

FUNDEB

Endereço: PRAÇA MANOEL EVARISTO PAIVA

Cidade: SÃO MIGUEL DO TAPUIO

CNPJ Nº : 06.716.906/0001-93

2013

NOTA DE EMPENHO Nº 13

CÓDIGO	CLASSIFICAÇÃO DA DESPESA EMPENHADA		
02	PREFEITURA MUNICIPAL		
03	SECRETARIA DE EDUCAÇÃO		
03.02	FUNDO DE MANUT. E DESEN. DO ENSINO BASICO - FUNDEB		
12.361.0030.2203.0000	Manut. e desenv. do ensino fundamental - 40% FUNDEB		
3 3 90 36	OUTROS SERVIÇOS DE TERCEIROS - PESSOA FÍSICA		
3.3.90.36.99	OUTROS SERVIÇOS DE PESSOA FÍSICA		
SALDO ANTERIOR	EMPENHADO ATÉ A DATA	VALOR DESTA EMPENHO	SALDO ATUAL
598.644,00	1.356,00	678,00	597.966,00

FICHA: 174 DATA: 05/02/2013 LICITAÇÃO: DISPENSA Nº PROCESSO:

CREDOR.: GENTIL DOMINGUES MARTINS

Telefone:

CNPJ/CPF: 725.053.703-20

CÓDIGO: 242

ENDEREÇO: B N. SENHORA DA FATIMA

CIDADE.: SAO MIGUEL DO TAPUIO. F...: PI

FONTE DE RECURSOS : 001 EDUCAÇÃO-FUNDEB

Discriminação do Material e/ou Serviço..:

VALOR CORRESPONDENTE A SERVICOS PRESTADOS DE VIGIA NA CRECHE NO BAIRRO SENHORA DE FATIMA A SERVICOS DESTA SECRETARIA, COMPETENCIA 01/2013.

TIPO DE EMPENHO: OR - Ordinario

VALOR TOTAL...: 678,00

Valor por Extenso:

seiscentos e setenta e oito reais * * * * *

Claudineide Pereira Alves Milanéz
Sec. Mun. de Educação
CPF 818.233.043-20

Autorizo o fornecimento dos materiais e/ou a execução dos serviços desta Prefeitura obedecidas as condições deste documento.

EMPENHO AUTORIZADO EM: 05/02/2013

CLAUDINEIDE PEREIRA ALVES MILANÉZ
SECRETARIA MUN. EDUCAÇÃO E FUNDEB

A DESPESA REFERENTE A ESTE EMPENHO, FOI DEVIDAMENTE PROCESSADA, ENCONTRANDO-SE EM ORDEM PARA PAGAMENTO.

CONTABILIZADO EM: 05/02/2013

Valneir Marques de Pinho
Tesoureira
CPF 811.533.173-20

VALNEIR MARQUES DE PINHO
TESOUREIRA EDUCAÇÃO E FUNDEB

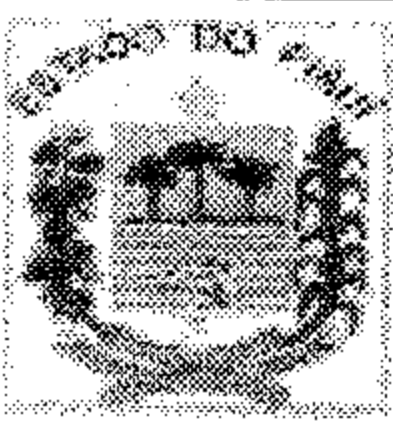

F U N D E B
SECRETARIA DE EDUCAÇÃO
 PRAÇA MANOEL EVARISTO PAIVA
 CNPJ(MF) 06.716.906/0001-93

NOTA DE SUBEMPENHO

13 / 1

NOTA DE SUBEMPENHO N° 1 FICHA: 174 DATA: 08/02/2013 EMPENHO TIPO:

LICITAÇÃO: DISPENSA DOCUMENTO: VENCIMENTO: 08/02/2013

NOME: GENTIL DOMINGUES MARTINS CNPJ/CPF 725.053.703-20 CÓDIGO: 242
 ENDEREÇO: B N.SENHORA DA FATIMA BAIRRO CEP
 CIDADE SAO MIGUEL DO TAPUIA UF PI

DESCRIÇÃO DO MATERIAL E/OU SERVIÇO	VALOR TOTAL
VALOR CORRESPONDENTE A SERVICOS PRESTADOS DE VIGIA NA CRECHE NO BAIRRO SENHORA DE FATIMA A SERVICOS DESTA SECRETARIA, COMPETENCIA 01/2013.	

FONTE DE RECURSO	EDUCAÇÃO-FUNDEB	EDUCAÇÃO-FUNDEB	SOMA	678,00
------------------	-----------------	-----------------	------	--------

CÓDIGO	CLASSIFICAÇÃO DA DESPESA EMPENHADA
02 020302 12.361.0030.2203.0000 3.3.90.36.99	PREFEITURA MUNICIPAL SECRETARIA DE EDUCAÇÃO Manut. e desenv. do ensino fundamental - 40% FUNDEB OUTROS SERVIÇOS DE PESSOA FÍSICA

VALOR DO EMPENHO	SUBEMPENHADO ATÉ A DATA	VALOR DESTA SUBEMPENHO	SALDO A SUBEMPENHAR
678,00	678,00	678,00	0,00

VALOR A SER PAGO R\$ 678,00

Claudineide Pereira Alves Milanêz
 Sec. Mun. de Educação
 CPE 818.233.043-20
C. Milanêz

SUBEMPENHO AUTORIZADO EM: 08/02/2013 DATA
 CLAUDINEIDE PEREIRA ALVES MILANÊZ
 SECRETARIA MUN. EDUCAÇÃO E FUNDEB

A DESPESA REFERENTE A ESTE SUBEMPENHO, FOI DEVIDAMENTE PROCESSADA, ENCONTRANDO-SE EM ORDEM PARA PAGAMENTO.

08/02/2013 DATA
 VALNEIR MARQUES DE PINHO
 TESOUREIRA EDUCAÇÃO E FUNDEB
 Valneir Marques de Pinho
 Tesoureira
 CPF 811.533.173-20

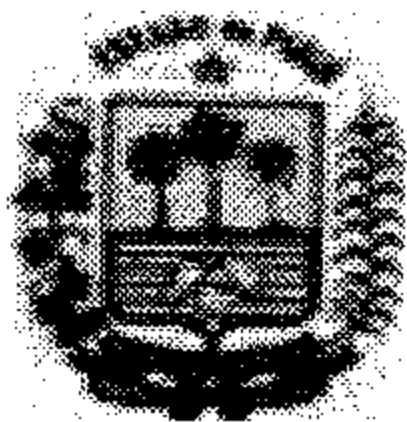

FUNDEB

PRAÇA MANOEL EVARISTO PAIVA

06.716.906/0001-93

Exercício: 2013

ORDEM DE PAGAMENTO

ORDEM DE PAGAMENTO 00018

DATA: 08/02/2013 VENCTO:08/02/2013 PAGTO: 08/02/2013

Credor...: GENTIL DOMINGUES MARTINS CNPJ: 725.053.703-20 Cod: 242

Endereço: B N.SENHORA DA FATIMA

Cidade...: SAO MIGUEL DO TAPUIO CEP:

Discriminação...:

VALOR CORRESPONDENTE A SERVICOS PRESTADOS DE VIGIA NA CRECHE NO BAIRRO SENHORA DE FATIMA A SERVICOS DESTA SECRETARIA, COMPETENCIA 01/2013.

Valor **678,00**

(seiscentos e setenta e oito reais) * * * * *

Despesa Bruta: **R\$ 678,00**

EMP/SUB	N.	LOCAL	FUNCIONAL	NATUREZA	VALOR	ANULAÇÃO	DESCONTO	LÍQUIDO
13	/ 1	OR 020302	12.361.0030	2203.0000 3.3.90.36.00	R\$ 678,00	R\$ 0,00	R\$ 88,14	R\$ 589,86
TOTAL					R\$ 678,00	R\$ 0,00	R\$ 88,14	R\$ 589,86

Despesa Líquida: **R\$ 589,86**

ORDEM DE PAGAMENTO

PAGUE-SE ___/___/___

Claudemilanez
Claudineide Pereira Alves Milanéz
 Sec. Mun. de Educação
 CPF 818.233.043-20
 SECRETARIA MUN. EDUCAÇÃO E FUNDEB

Pagamento efetuado com o(s) seguinte(s) Recurso(s):

Banco	Conta	Cheque	Valor R\$
001	12.944	T.ELET	R\$ 589,86
TOTAL . . .			R\$ 589,86

Despesa paga em 08/02/2013 Com os recursos acima discriminados

Valneir Marques de Pinho
Valneir Marques de Pinho
 Tesoureira
 CPF 811.533.173-20
 TESOUREIRA DA EDUCAÇÃO E FUNDEB

RECIBO: Recebi(emos) o valor constante deste(s) Empenho(s)

___/___/___ Ass: _____ Nome: _____
 CGC/CPF: _____



08/02/2013 13:10:40

Transferência entre contas diversas

Debitado		
Agência	1141-X	
Conta corrente	12944-5	PM SAO MIGUEL TAPUI-FEB
Creditado		
Agência	1141-X	
Conta corrente	10159-1	GENTIL DOMINGUES MARTINS
Valor	589,86	
Data	Nesta data	
Assinada por	J8127343 VALNEIR MARQUES DE PINHO	08/02/2013 12:48:26
	J8127341 CLAUDINEIDE PEREIRA ALVES	08/02/2013 13:10:40

Transação efetuada com sucesso.

Transação efetuada com sucesso por: J8127341 CLAUDINEIDE PEREIRA ALVES.

PAGUE-SE 08/02/13

Claudineide Pereira Alves
Claudineide Pereira Alves
 Sec. Mun. de Educ.
 CPF 818.233.043-20

PAGO Em 08/02/13

Valneir Marques de Pinto
Valneir Marques de Pinto
 Tesoureira
 CPF 811.533.173-20

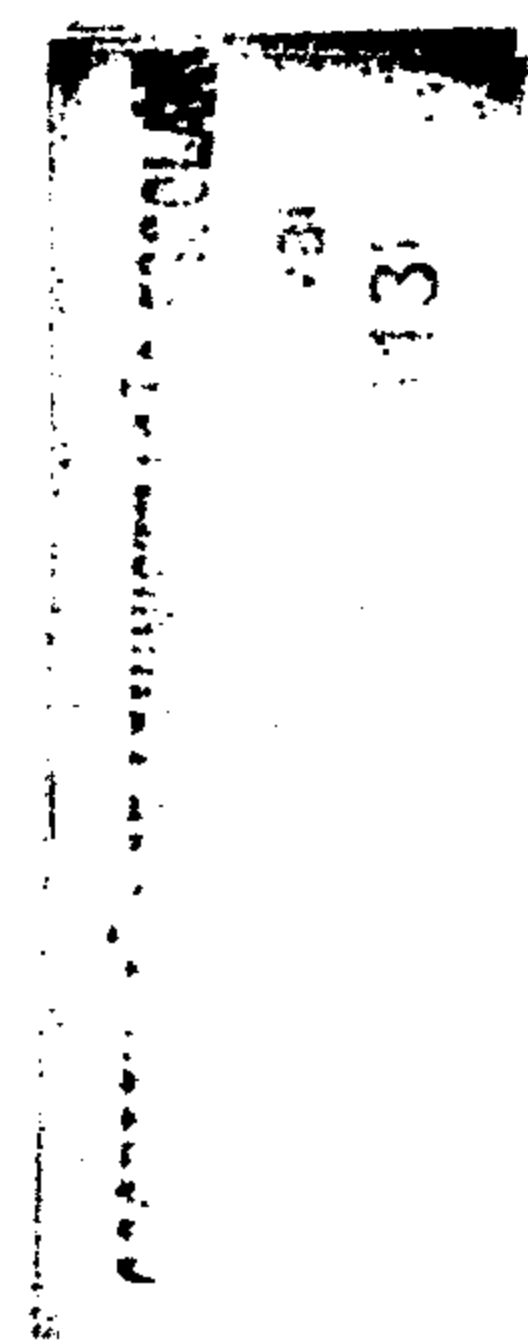

DECLARO PARA OS DEVIDOS FINS QUE:

- Os materiais foram recebidos
- Os serviços foram prestados
- As despesas foram realizadas
- As obras foram realizadas

Em, 08/02/13

RG. ou CPF: _____

COORDENADOR DE ADMINISTRAÇÃO ESCOLAR
 Francisco Edivaldo da Silva
 Port. N° 006/2013

Francisco Edivaldo da Silva

PAGO POR BANCO
 BANCO: BP
 CONTA Nº: 12944-5
 CHEQUE Nº: Eletronica



ESTADO DO PIAUÍ
 PREFEITURA MUNICIPAL DE SÃO MIGUEL DO TAPUIO
 SÃO MIGUEL DO TAPUIO - ESTADO DO PIAUÍ

DEVE A GENTIL DOMINGUES MARTINS
 Endereço B.Nossa Senhora de Fátima,

ESPECIFICAÇÃO	VALOR
Referente ao serviço de vigia na Creche do bairro Nossa Senhora de Fátima, a serviço da Secretaria Municipal de Educação.	678,00

Importa a presente conta na quantia de R\$ 678,00 (Seiscentos e Setenta e Oito Reais)

São Miguel do Tapuio, 08 de 02 de 13.

_____ CREDOR

ORDEN DE PAGAMENTO

Declaro para os devidos fins que: <input type="checkbox"/> os materiais foram recebidos. <input type="checkbox"/> os serviços foram prestados. <input checked="" type="checkbox"/> as despesas foram realizadas. <input type="checkbox"/> as obras foram executadas. Em <u>08/02/13</u> _____ SERVIDOR	Autorizo o pagamento, atendidas as formalidades legais. Em <u>08/02/13</u> _____ Claudineide Pereira Alves Milanez Sec. Mun. de Educação CPF 818.233.043-20 _____ ORDENADOR DA DESPESA
---	---

RECIBO

Valor Bruto	ISS	INSS	IRRF	Outros	Valor Líquido
678,00	13,56	74,58	0,00	0,00	589,86

Recebi da PREFEITURA MUNICIPAL DE SÃO MIGUEL DO TAPUIO - ESTADO DO PIAUÍ, a quantia líquida de R\$ 589,86 (Quinhentos e Oitenta e Nove Reais E Oitenta e Seis Centavos), correspondente à conta acima especificada.

Pago em 08/02/13 Em 08/02/13
 Banco BPM
 Conta N° 12944-5
 Cheque T. eletrônica

 TESOUREIRO CREDOR
 RG: 994.491-SSP/MA

Valneir Marques de Pinho
 Tesoureira
 CPF 811.533.173-20



ESTADO DO PIAUÍ
PREFEITURA MUNICIPAL DE SÃO MIGUEL DO TAPUIO
PÇA. CEL. MANOEL EVARISTO DE PAIVA, 92
CEP 64.330-000 - SÃO MIGUEL DO TAPUIO - PI
CNPJ 06716906000193

Nota Fiscal de Serviço Avulso

Nº 63143

Data de Emissão: 08/02/2013

PRESTADOR DO SERVIÇO					
NOME:	GENTIL DOMINGUES MARTINS				
ENDEREÇO:	B.Nossa Senhora de Fátima,				
CIDADE:	São Miguel do Tapuio - PI				
ATIVIDADE:	Lavrador				
RG/INSC. EST.:	994.491-SSP/MA	CPF/CNPJ:			
USUÁRIO DO SERVIÇO					
NOME:	SECRETARIA MUNICIPAL DE EDUCAÇÃO				
ENDEREÇO:	Rua Antonio Feitosa,				
CIDADE:	São Miguel do Tapuio - PI				
ATIVIDADE:					
RG/INSC. EST.:		CPF/CNPJ:	06.716.916/0001-93		
QTD.	UNID.	DESCRIÇÃO DOS SERVIÇOS	UNITÁRIO	TOTAL	
1		Referente ao serviço de vigia na Creche do bairro Nossa Senhora de Fátima, a serviço da Secretaria Municipal de Educação.	678,00	678,00	
			TOTAL	678,00	
Seiscentos e Setenta e Oito Reais					
VALOR BASE	678,00	ALÍQUOTA	2 %	ISS	13,56
ASSINATURA DO EMITENTE		RECOLHIDO EM	MATRÍCULA		
		08/02/2013	Nº 2993		



ESTADO DO PIAUÍ
PREFEITURA MUNICIPAL DE SÃO MIGUEL DO TAPUIO
Divisão de Arrecadação Municipal
Documento de Arrecadação Municipal - DAM

NOME / RAZÃO SOCIAL GENTIL DOMINGUES MARTINS		ATIVIDADE Lavrador	DATA DE EMISSÃO 08/02/2013
RG / INSCRIÇÃO ESTADUAL 994.491-SSP/MA	CPF / CNPJ	CMC	EXERCÍCIO 2013
ENDEREÇO B.Nossa Senhora de Fátima,		CIDADE São Miguel do Tapuio - PI	DATA DE VENCIMENTO
ESPECIFICAÇÃO DA RECEITA TRIBUTOS REF. À NOTA FISCAL DE SERVIÇO AVULSO N° 63143		CÓDIGO DA RECEITA	ISS 13,56
HISTÓRICO Referente ao serviço de vigia na Creche do bairro Nossa Senhora de Fátima, a serviço da Secretaria Municipal de Educação.		INSS	0,00
		IRRF	0,00
		Outros	0,00
		TOTAL	13,56
		AUTENTICAÇÃO	



ESTADO DO PIAUÍ
PREFEITURA MUNICIPAL DE SÃO MIGUEL DO TAPUIO
Divisão de Arrecadação Municipal
Documento de Arrecadação Municipal - DAM

NOME / RAZÃO SOCIAL GENTIL DOMINGUES MARTINS		ATIVIDADE Lavrador	DATA DE EMISSÃO 08/02/2013
RG / INSCRIÇÃO ESTADUAL 994.491-SSP/MA	CPF / CNPJ	CMC	EXERCÍCIO 2013
ENDEREÇO B.Nossa Senhora de Fátima,		CIDADE São Miguel do Tapuio - PI	DATA DE VENCIMENTO
ESPECIFICAÇÃO DA RECEITA TRIBUTOS REF. À NOTA FISCAL DE SERVIÇO AVULSO N° 63143		CÓDIGO DA RECEITA	ISS 13,56
HISTÓRICO Referente ao serviço de vigia na Creche do bairro Nossa Senhora de Fátima, a serviço da Secretaria Municipal de Educação.		INSS	0,00
		IRRF	0,00
		Outros	0,00
		TOTAL	13,56
		AUTENTICAÇÃO	



ESTADO DO PIAUÍ
PREFEITURA MUNICIPAL DE SÃO MIGUEL DO TAPUIO
Divisão de Arrecadação Municipal
Documento de Arrecadação Municipal - DAM

NOME / RAZÃO SOCIAL GENTIL DOMINGUES MARTINS		ATIVIDADE Lavrador	DATA DE EMISSÃO 08/02/2013
RG / INSCRIÇÃO ESTADUAL 994.491-SSP/MA	CPF / CNPJ	CMC	EXERCÍCIO 2013
ENDEREÇO B.Nossa Senhora de Fátima,		CIDADE São Miguel do Tapuio - PI	DATA DE VENCIMENTO
ESPECIFICAÇÃO DA RECEITA TRIBUTOS REF. À NOTA FISCAL DE SERVIÇO AVULSO N° 63143		CÓDIGO DA RECEITA	ISS 13,56
HISTÓRICO Referente ao serviço de vigia na Creche do bairro Nossa Senhora de Fátima, a serviço da Secretaria Municipal de Educação.		INSS	0,00
		IRRF	0,00
		Outros	0,00
		TOTAL	13,56
		AUTENTICAÇÃO	