



**ESTADO DO PIAUÍ**  
**PREFEITURA MUNICIPAL DE SÃO MIGUEL DO TAPUIO**

**ORÇAMENTO PROGRAMA**  
**LEI ORÇAMENTARIA ANUAL**  
**- LOA /2019 -**

**Proposta Orçamentária do Município**  
**Orçamento Fiscal e da Seguridade Social**

# ÍNDICE

1. Lei Orçamentaria.
2. TABELA EXPLICATIVA DA LEI:
  - Evolução da Receita e Despesa;
  - Relação de Programas, projetos, Atividades e operações Especiais;
3. ANEXOS DA LEI Nº 4.320:
  - Anexo 1 - Demonstrativo da receita e despesa segundo as categorias econômicas;
  - Anexo 2.a. Receita Segunda categoria economia;
  - Anexo 2.b. Consolidação geral Natureza Despesa;
  - Anexo 2.d. Natureza da Despesa órgão Unidade;
  - Anexo 6 – Programa de trabalho por órgãos e unidade;
  - Anexo 7 – Programa de trabalho do governo;
  - Anexo 8 - Programa de trabalho conforme vínculos;
  - Anexo 9 - Demonstrativo da despesa por órgão e Função;
  - Anexo 10.a –Fundos Especiais;
  - Anexo 10.b – Administração Indireta;
  - Anexo 11- Orçamento Seguridade Social;
4. DEMONSTRATIVOS AUXILIARES:
  - Quadro 13 . Detalhamento da Despesa(QDD).
5. GRAFICOS:
  - Despesa por função;
  - Despesa por grupo;
  - Receita prevista.



**ESTADO DO PIAUÍ**  
**PREFEITURA MUNICIPAL DE SÃO MIGUEL DO TAPUIO**  
**GABINETE DO PREFEITO**  
CONTROLADORIA GERAL E CONTABILIDADE



**LEI N° 020/2018.**

**LEI ORÇAMENTARIA ANUAL**  
**- LOA**

**EXERCÍCIO DE 2019**



**ESTADO DO PIAUÍ**  
**PREFEITURA MUNICIPAL DE SÃO MIGUEL DO TAPUIO**  
**GABINETE DO PREFEITO**  
CONTROLADORIA GERAL E CONTABILIDADE



# **TABELAS EXPLICATIVAS**





**ESTADO DO PIAUÍ**  
**PREFEITURA MUNICIPAL DE SÃO MIGUEL DO TAPUIO**  
**GABINETE DO PREFEITO**  
CONTROLADORIA GERAL E CONTABILIDADE



# **ANEXOS DA LEI N° 4.320/64**



**ESTADO DO PIAUÍ**  
**PREFEITURA MUNICIPAL DE SÃO MIGUEL DO TAPUIO**  
**GABINETE DO PREFEITO**  
CONTROLADORIA GERAL E CONTABILIDADE



# **DEMONSTRATIVOS AUXILIARES**



**ESTADO DO PIAUÍ**  
**PREFEITURA MUNICIPAL DE SÃO MIGUEL DO TAPUIO**  
**GABINETE DO PREFEITO**  
CONTROLADORIA GERAL E CONTABILIDADE



# **QUADRO DETALHADO DA DESPESA**

## **QDD**



**ESTADO DO PIAUÍ**  
**PREFEITURA MUNICIPAL DE SÃO MIGUEL DO TAPUIO**  
**GABINETE DO PREFEITO**  
CONTROLADORIA GERAL E CONTABILIDADE



# GRÁFICOS



**ESTADO DO PIAUÍ**  
**PREFEITURA MUNICIPAL DE SÃO MIGUEL DO TAPUIO**  
**GABINETE DO PREFEITO**  
**CONTROLADORIA GERAL E CONTABILIDADE**



**Lei N° 020/2018.**

***Estima a Receita e Fixa a Despesa do Município de São Miguel do Tapuio - PI para o Exercício de 2019 e dá outras providências.***

O PREFEITO MUNICIPAL DE SÃO MIGUEL DO TAPUIO, Estado do Piauí,  
Faço saber que o Plenário da Câmara Municipal apreciou a *Lei Orçamentaria Anual*.

**Art. 1º.** O Orçamento Geral do Município de São Miguel do Tapuio, para o exercício de 2019, estima a Receita e fixa a Despesa em **R\$ 40.649.278,31 (Quarenta milhões, seiscentos e quarenta e nove mil e duzentos e setenta e oito reais e trinta e um centavos)**, compreendendo:

I. O Orçamento Fiscal referente ao Poder Legislativo e ao Poder Executivo do Município, seus órgãos, fundos e entidades da administração direta e indireta e autarquia;

II. O Orçamento da Seguridade Social, abrangendo todos os órgãos e entidade a ele vinculada, da administração direta, indireta e autarquia, bem como os fundos instituídos e mantidos pelo poder público.

**Art. 2º.** O Orçamento da Administração Direta para o exercício de 2019 estima a Receita e fixa a Despesa em R\$ 40.649.278,31 (Quarenta milhões, seiscentos e quarenta e nove mil e duzentos e setenta e oito reais e trinta e um centavos).

**1. RECEITAS CORRENTES**

1.1 Impostos, Taxas e Contribuição de Melhoria	R\$	604.612,24
1.2 Receita de Contribuições	R\$	129.844,34
1.3 Receita Patrimonial	R\$	259.779,78
1.4.Receita de Serviços	R\$	349.714,29
1.5 Transferências Correntes	R\$	41.426.604,90
1.6 Outras Receitas Correntes	R\$	68.010,44
1.7 Deduções do FUNDEB (R)	R\$	-3.253.135,68

**Sub-Total** R\$ **39.585.430,31**

**2. RECEITAS DE CAPITAL**

2.1 Transferências de Capital	R\$	1.052.634,00
2.3 Outras Receitas de Capital	R\$	11.214,00

**Sub-Total** R\$ **1.063.848,00**

---

**TOTAL GERAL** R\$ **40.649.278,31**

---



**ESTADO DO PIAUÍ**  
**PREFEITURA MUNICIPAL DE SÃO MIGUEL DO TAPUIO**  
**GABINETE DO PREFEITO**  
**CONTROLADORIA GERAL E CONTABILIDADE**



**1. DESPESAS CORRENTES**

1.1 Pessoal e Encargos Sociais	R\$	20.978.164,02
1.2 Juros e Encargos da Dívida	R\$	8.700,00
1.3. Outras Despesas Correntes	R\$	<u>16.196.407,33</u>

**Sub-Total** R\$ **37.183.271,35**

**2. DESPESAS DE CAPITAL**

2.1 Investimentos	R\$	2.774.334,82
2.2 Inversões Financeiras	R\$	65.857,14
2.3 Amortização da Dívida	R\$	<u>545.815,00</u>

**Sub-Total** R\$ **3.366.006,96**

**3. RESERVA DE CONTIGENCIA** R\$ **100.000,00**

---

**TOTAL GERAL** R\$ **40.649.278,31**

---

**Art. 3º.** A despesa total, no mesmo valor da receita, é fixada, apresentando o seguinte desdobramento:

**RESUMO TOTAL ORÇADO POR FUNÇÃO**

01	Legislativo	R\$	1.308.168,48
04	Administração	R\$	3.820.854,99
08	Assistência Social	R\$	1.515.882,65
10	Saúde.	R\$	10.285.773,67
12	Educação	R\$	17.705.895,11
13	Cultura	R\$	279.000,00
14	Direito da Cidadania	R\$	47.500,00
15	Urbanismo	R\$	1.995.389,12
16	Habituação	R\$	158.000,00
17	Saneamento	R\$	426.714,29
20	Agricultura	R\$	2.117.285,00
26	Transporte	R\$	207.500,00
27	Desporto e Lazer	R\$	149.300,00
28	Encargos Especiais	R\$	532.015,00
99	Reserva de Contingência	R\$	100.000,00

**TOTAL GERAL** R\$ **40.649.278,31**



**ESTADO DO PIAUÍ**  
**PREFEITURA MUNICIPAL DE SÃO MIGUEL DO TAPUIO**  
**GABINETE DO PREFEITO**  
**CONTROLADORIA GERAL E CONTABILIDADE**



**Art. 4º.** Fica o Poder Executivo autorizado a:

I. Abrir créditos suplementares ate o limite de 38%,(trinta e oito por cento) da despesa fixada no artigo 1º, utilizando, mediante a utilização dos seguintes recursos:

- a) Da anulação total e parcial de dotações orçamentárias e créditos adicionais autorizadas por lei;
- b) Do excesso de arrecadação, nos termos do art. 43 §1º, Inciso II, da Lei nº 4.320, de 17 março de 1964;
- c) Do superávit financeiro apurado em balanço patrimonial do exercício anterior, nos termos do art. 43, § 1º, Inciso I, da Lei 4.320, de 17 de março de 1964.
- d) Rremanejar recursos no âmbito do mesmo órgão e do mesmo programa.

**Parágrafo único.** Não onerarão o limite previsto no inciso I, os créditos destinados a:

- 1 - suprir insuficiência nas dotações de despesas a conta de recursos vinculados;
- 2 - suprir insuficiência nas dotações orçamentárias relativas as despesas a conta de receitas próprias de autarquias, fundações e empresas dependentes.

II. Realizar operações de crédito por antecipação da receita, até o limite de 5% (cinco por cento) da receita corrente líquida, estimadas nesta lei que deverão ser liquidadas até 10 (dez) de dezembro de 2019.

**Art. 5º** Os recursos alocados em "Reserva de Contingência" serão destinados ao atendimento de passivos contingentes e outros riscos e eventos fiscais imprevistos.

**Art. 6º.** Essa Lei entrará em vigor a partir da data de aprovação.

**Art. 7º.** Revogam-se as disposições em contrário.

São Miguel do Tapuio-PI, 18 de Dezembro de 2018.

**José Lincoln Sobral Matos**  
Prefeito Municipal de São Miguel do Tapuio  
Exercício de 2017-2020



**ESTADO DO PIAUÍ**  
**PREFEITURA MUNICIPAL DE SÃO MIGUEL DO TAPUIO**  
**GABINETE DO PREFEITO**  
CONTROLADORIA GERAL E CONTABILIDADE



# **TABELAS EXPLICATIVAS**



**PREFEITURA DE SÃO MIGUEL DO TAPUIO**

PRAÇA MANOEL EVARISTO PAIVA - CNPJ:06716906/0001-93

Orçamento Programa - Exercício de 2019

**TABELA EXPLICATIVA - EVOLUÇÃO DA RECEITA**

(Inc.III, Art.22º)

Página 1

Lei: 009, Data: 21/12/2017

Codigo	Discriminação	Receita Arrecadada			Receita Prevista	
		2015	2016	2017	2018	2019
1000.00.0.0	RECEITAS CORRENTES					
1100.00.0.0	IMPOSTOS, TAXAS E CONTRIBUIÇÕES DE ME	560.864,07	732.849,52		1.005.820,00	604.612,24
1200.00.0.0	CONTRIBUIÇÕES	138.836,02	161.695,55		157.647,00	129.844,34
1300.00.0.0	RECEITA PATRIMONIAL	296.088,26	333.162,81		1.138.396,00	259.779,78
1600.00.0.0	RECEITA DE SERVIÇOS				356.780,00	349.714,29
1700.00.0.0	TRANSFERÊNCIAS CORRENTES	31.577.704,85	41.857.300,97		36.248.061,89	41.426.604,90
1900.00.0.0	OUTRAS RECEITAS CORRENTES	9.302,48	16.713,62		54.540,00	68.010,44
	Sub Total	32.582.795,68	43.101.722,47	0,00	38.961.244,89	42.838.565,99
2000.00.0.0	RECEITAS DE CAPITAL					
2200.00.0.0	ALIENAÇÃO DE BENS	28.630,98				
2400.00.0.0	TRANSFERÊNCIAS DE CAPITAL	1.153.775,21	1.303.248,17		1.369.601,00	1.052.634,00
2900.00.0.0	OUTRAS RECEITAS DE CAPITAL				10.680,00	11.214,00
	Sub Total	1.182.406,19	1.303.248,17	0,00	1.380.281,00	1.063.848,00
7000.00.0.0	RECEITAS CORRENTES INTRAORÇAMENTÁRIA					
	Sub Total	0,00	0,00	0,00	0,00	0,00
8000.00.0.0	RECEITAS DE CAPITAL INTRAORÇAMENTÁRIAS					
	Sub Total	0,00	0,00	0,00	0,00	0,00
9000.00.0.0	(R) DEDUÇÕES DA RECEITA					
9500.00.0.0	(R) DEDUÇÕES DO FUNDEB	-2.877.201,27	-3.837.055,30		-3.098.224,46	-3.253.135,68
	Sub Total	-2.877.201,27	-3.837.055,30	0,00	-3.098.224,46	-3.253.135,68
<b>TOTAL</b>		<b>30.888.000,60</b>	<b>40.567.915,34</b>	<b>0,00</b>	<b>37.243.301,43</b>	<b>40.649.278,31</b>



# PREFEITURA DE SÃO MIGUEL DO TAPUIO

PRAÇA MANOEL EVARISTO PAIVA - CNPJ:06716906/0001-93

Orçamento Programa - Exercício de 2019

## TABELA EXPLICATIVA - EVOLUÇÃO DA RECEITA

(Inc.III, Art.22º)

Página 2

Lei: 009, Data: 21/12/2017

Codigo	Discriminação	Receita Arrecadada			Receita Prevista	
		2015	2016	2017	2018	2019

  
\_\_\_\_\_  
JOSE LINCOLN SOBRAL MATOS  
PREFEITO MUNICIPAL  
052.695.205-91

  
\_\_\_\_\_  
DIANNI CARVALHO DE AMORIM  
CONTADORA GERAL  
725.053.703-20



# PREFEITURA DE SÃO MIGUEL DO TAPUIO

PRAÇA MANOEL EVARISTO PAIVA - CNPJ:06716906/0001-93

Orçamento Programa - Exercício de 2019

## TABELA EXPLICATIVA - EVOLUÇÃO DA DESPESA

(Inc. III, Art. 22)

Página 1

Lei: 009, Data: 21/12/2017

Codigo	Discriminação	DESPESA		
		Realizada 2017	Fixada 2018	Prevista 2019
<b>DESPESAS CORRENTES</b>				
3 1	PESSOAL E ENCARGOS SOCIAIS	18.488.992,63		
3 2	JUROS E ENCARGOS DA DÍVIDA	2.500,00		
3 3	OUTRAS DESPESAS CORRENTES	13.735.363,70		
	Sub Total	32.226.856,33	0,00	0,00
<b>DESPESAS DE CAPITAL</b>				
4 4	INVESTIMENTOS	1.410.421,75		
4 5	INVERSÕES FINANCEIRAS	50.000,00		
4 6	AMORTIZAÇÃO DA DÍVIDA	290.866,00		
	Sub Total	1.751.287,75	0,00	0,00
<b>RESERVA DE CONTINGÊNCIA</b>				
9 9	RESERVA DE CONTINGÊNCIA	676.730,02		
	Sub Total	676.730,02	0,00	0,00
	<b>TOTAL</b>	<b>34.654.874,10</b>	<b>0,00</b>	<b>0,00</b>

JOSE LINCOLN SOBRAL MATOS  
PREFEITO MUNICIPAL  
052.695.205-91

DIANNI CARVALHO DE AMORIM  
CONTADORA GERAL  
725.053.703-20



# PREFEITURA DE SÃO MIGUEL DO TAPUIO

PRAÇA MANOEL EVARISTO PAIVA - CNPJ:06716906/0001-93

Orçamento Programa - Exercício de 2019

Página 1

## TABELA EXPLICATIVA - DEMONSTRAÇÃO DA DESPESA POR PROGRAMA

LeiData

Código	Discriminação	Valor
0001	PROCESSO LEGISLATIVO	1.306.668,48
0002	OUTROS ENCARGOS	2.500,00
0005	GESTÃO ADMINISTRATIVA	5.995.453,37
0006	GESTÃO DAS ATIVIDADES DE CONTROLE INTERNO	98.840,00
0009	GESTÃO DAS ATIV. CONTROLE FINANCEIRO	80.914,29
0011	POLICIAMENTO COMUNITÁRIO	67.150,00
0015	AÇÕES DE PROTEÇÃO A CRIANÇA E AO ADOLESCENTE	145.500,00
0016	AÇÃO COMUNITARIA GERAL	1.424.882,65
0020	GESTÃO E EXPANSÃO DO SISTEMA DE SAÚDE	486.000,00
0025	PROGRAMAS ESPECIAIS DE SAÚDE	7.487.985,29
0026	AMORTIZAÇÃO E JUROS DA DÍVIDA INTERNA	531.015,00
0030	GESTÃO E EXPANSÃO DO ENSINO FUNDAMENTAL	15.981.689,63
0032	PROGRAMAS ESPECIAIS DE EDUCAÇÃO	1.298.453,85
0035	GESTÃO E EXPANSÃO DO ENSINO INFANTIL	417.751,63
0036	PROR. DE ATEND. A PORT. DE NECESSIDADES ESPECIAIS	6.000,00
0037	PRESERVAÇÃO DO PATRIMONIO HISTÓRICO	3.000,00
0038	APOIO E ESTIMULO AS ATIVIDADES CULTURAIS	276.000,00
0040	AÇÕES DE UTILIDADE PÚBLICA	1.995.389,12
0047	PROGRAMA DE MELHORIA HABITACIONAL-RURAL	156.000,00
0049	PROGRAMA DE MELHORIA HABITACIONAL-URBANA	152.000,00
0050	AÇÕES DE SANEAMENTO BÁSICO RURAL	33.000,00
0051	AÇÕES DE SANEAMENTO BÁSICO URBANO	61.000,00
0055	GESTÃO DAS AÇÕES DE ABASTECIMENTO	2.171.685,00
0060	DESENVOLVIMENTO AGRARIO	13.600,00
0070	EXPANSÃO E MELHORIA DA REDE RODOVIARIA MUNICIPAL	207.500,00
0073	INCENTIVO AO ESPORTE AMADOR	149.300,00
9999	RESERVA DE CONTINGENCIA	100.000,00
	<b>TOTAL</b>	<b>40.649.278,31</b>

JOSE LINCOLN SOBRAL MATOS  
PREFEITO MUNICIPAL  
052.695.205-91

DIANNI CARVALHO DE AMORIM  
CONTADORA GERAL  
725.053.703-20



# PREFEITURA DE SÃO MIGUEL DO TAPUIO

PRAÇA MANOEL EVARISTO PAIVA - CNPJ:06716906/0001-93

Orçamento Programa - Exercício de 2019

Página 1

## TABELA EXPLICATIVA - RELAÇÃO DE OPERAÇÕES ESPECIAIS

Lei: 009, Data: 21/12/2017

Código	Discriminação	Valor
0002	Encargo com Amortizações e Juros da Dívida Interna	532.515,00
9999	Reserva de contingência	100.000,00
Total		632.515,00

JOSE LINCOLN SOBRAL MATOS  
PREFEITO MUNICIPAL  
052.695.205-91

DIANNI CARVALHO DE AMORIM  
CONTADORA GERAL  
725.053.703-20



**ESTADO DO PIAUÍ**  
**PREFEITURA MUNICIPAL DE SÃO MIGUEL DO TAPUIO**  
**GABINETE DO PREFEITO**  
CONTROLADORIA GERAL E CONTABILIDADE



# **ANEXOS DA LEI N° 4.320/64**



# PREFEITURA DE SÃO MIGUEL DO TAPUIO

PRAÇA MANOEL EVARISTO PAIVA - CNPJ:06716906/0001-93

Orçamento Programa - Exercício de 2019

## DEMONSTRATIVO DA RECEITA E DESPESA SEGUNDO AS CATEGORIAS ECONOMICAS

(Inc.II, §1º, Art.2º)

Anexo 01

Página 1

Lei: 009, Data: 21/12/2017

RECEITA	R\$	R\$
RECEITAS CORRENTES		
IMPOSTOS, TAXAS E CONTRIBUIÇÕES DE MELHORIA	604.612,24	
CONTRIBUIÇÕES	129.844,34	
RECEITA PATRIMONIAL	259.779,78	
RECEITA DE SERVIÇOS	349.714,29	
TRANSFERÊNCIAS CORRENTES	41.426.604,90	
OUTRAS RECEITAS CORRENTES	68.010,44	
(R) DEDUÇÕES DO FUNDEB	-3.098.224,46	
<b>SUB TOTAL</b>		<b>39.740.341,53</b>
<b>TOTAL</b>		<b>39.740.341,53</b>
<b>SUPERAVIT DO ORCAMENTO CORRENTE</b>		<b>2.557.070,18</b>
RECEITAS DE CAPITAL		
TRANSFERÊNCIAS DE CAPITAL	1.052.634,00	
OUTRAS RECEITAS DE CAPITAL	11.214,00	
<b>SUB TOTAL</b>		<b>1.063.848,00</b>
<b>TOTAL</b>		<b>3.620.918,18</b>

### RESUMO

RECEITAS CORRENTES	42.838.565,99
DEDUÇÕES DA RECEITA CORRENTE	-3.098.224,46
RECEITAS DE CAPITAL	1.063.848,00
<b>TOTAL DE RECEITAS</b>	<b>40.804.189,53</b>
<b>TOTAL</b>	<b>40.804.189,53</b>

DESPESA	R\$	R\$
DESPESAS CORRENTES		
PESSOAL E ENCARGOS SOCIAIS	20.978.164,02	
JUROS E ENCARGOS DA DÍVIDA	8.700,00	
OUTRAS DESPESAS CORRENTES	16.196.407,33	
<b>SUB TOTAL</b>		<b>37.183.271,35</b>
<b>SUPERAVIT DO ORCAMENTO CORRENTE</b>		<b>2.557.070,18</b>
<b>TOTAL</b>		<b>39.740.341,53</b>
DESPESAS DE CAPITAL		
INVESTIMENTOS	2.774.334,82	
INVERSÕES FINANCEIRAS	65.857,14	
AMORTIZAÇÃO DA DÍVIDA	525.815,00	
<b>SUB TOTAL</b>		<b>3.366.006,96</b>
<b>RESERVA DE CONTINGENCIA</b>		<b>100.000,00</b>
<b>TOTAL</b>		<b>3.466.006,96</b>

### RESUMO

DESPESAS CORRENTES	37.183.271,35
DESPESAS DE CAPITAL	3.366.006,96
RESERVA DE CONTINGÊNCIA	100.000,00
<b>TOTAL DE DESPESA</b>	<b>40.649.278,31</b>
<b>SUPERAVIT (REPASSE A CONCEDER)</b>	<b>154.911,22</b>
<b>TOTAL</b>	<b>40.804.189,53</b>



## PREFEITURA DE SÃO MIGUEL DO TAPUIO

PRAÇA MANOEL EVARISTO PAIVA - CNPJ:06716906/0001-93

Orçamento Programa - Exercício de 2019

### DEMONSTRATIVO DA RECEITA E DESPESA SEGUNDO AS CATEGORIAS ECONOMICAS

(Inc.II, §1º, Art.2º)

Anexo 01

Página 2

Lei: 009, Data: 21/12/2017

---

JOSE LINCOLN SOBRAL MATOS  
PREFEITO MUNICIPAL  
052.695.205-91

---

DIANNI CARVALHO DE AMORIM  
CONTADORA GERAL  
725.053.703-20

---





# PREFEITURA DE SÃO MIGUEL DO TAPUIO

PRAÇA MANOEL EVARISTO PAIVA - CNPJ:06716906/0001-93

Anexo 02

Página 1

Orçamento Programa - Exercício de 2019

## RECEITAS SEGUNDO AS CATEGORIAS ECONOMICAS

Lei: 009, Data: 21/12/2017

Código	Especificação	F.R.-C.A.	Desdobramento	SubCategoria Fonte	Categoria Econômica
1000.00.0.0	RECEITAS CORRENTES				42.838.565,99
1100.00.0.0	IMPOSTOS, TAXAS E CONTRIBUIÇÕES DE MELHORIA			604.612,24	
1110.00.0.0	IMPOSTOS			592.409,05	
1112.00.0.0	IMPOSTOS SOBRE O PATRIMÔNIO		3.143,50		
1112.01.0.0	IMPOSTO SOBRE A PROPRIEDADE TERRITORIAL RURAL		3.143,50		
1112.01.1.0	IMPOSTO SOBRE A PROPRIEDADE TERRITORIAL RURAL - MUNICÍPIOS C		3.143,50		
1112.01.1.1	IMPOSTO SOBRE A PROPRIEDADE TERRITORIAL RURAL - MUNICÍPIOS C	0.001.00.100.000	3.143,50		
1113.00.0.0	IMPOSTOS SOBRE A RENDA E PROVENTOS DE QUALQUER NATUREZA		277.594,16		
1113.03.0.0	IMPOSTO SOBRE A RENDA - RETIDO NA FONTE		277.594,16		
1113.03.1.0	IMPOSTO SOBRE A RENDA - RETIDO NA FONTE - TRABALHO		273.306,39		
1113.03.1.1	IMPOSTO SOBRE A RENDA - RETIDO NA FONTE - TRABALHO - PRINCIP	1.001.00.100.000	273.306,39		
1113.03.4.0	IMPOSTO SOBRE A RENDA - RETIDO NA FONTE - OUTROS RENDIMENTOS		4.287,77		
1113.03.4.1	IMPOSTO SOBRE A RENDA - RETIDO NA FONTE - OUTROS RENDIMENTOS	1.001.00.100.000	4.287,77		
1118.00.0.0	IMPOSTOS ESPECÍFICOS DE ESTADOS, DF E MUNICÍPIOS		311.671,39		
1118.01.0.0	IMPOSTOS SOBRE O PATRIMÔNIO PARA ESTADOS/DF/MUNICÍPIOS		24.120,00		
1118.01.1.0	IMPOSTO SOBRE A PROPRIEDADE PREDIAL E TERRITORIAL URBANA		15.600,00		
1118.01.1.1	IMPOSTO SOBRE A PROPRIEDADE PREDIAL E TERRITORIAL URBANA - P	1.001.00.100.000	5.100,00		
1118.01.1.2	IMPOSTO SOBRE A PROPRIEDADE PREDIAL E TERRITORIAL URBANA - M	1.001.00.100.000	6.200,00		
1118.01.1.4	IMPOSTO SOBRE A PROPRIEDADE PREDIAL E TERRITORIAL URBANA - D	1.001.00.100.000	4.300,00		
1118.01.4.0	IMPOSTO SOBRE TRANSMISSÃO "INTER VIVOS" DE BENS IMÓVEIS E DE		8.520,00		
1118.01.4.1	IMPOSTO SOBRE TRANSMISSÃO "INTER VIVOS" DE BENS IMÓVEIS E DE	1.001.00.100.000	7.148,57		
1118.01.4.8	IMPOSTO SOBRE TRANSMISSÃO "INTER VIVOS" DE BENS IMÓVEIS E DE	1.001.00.100.000	1.371,43		
1118.02.0.0	IMPOSTOS SOBRE A PRODUÇÃO, CIRCULAÇÃO DE MERCADORIAS E SERVI		287.551,39		
1118.02.3.0	IMPOSTO SOBRE SERVIÇOS DE QUALQUER NATUREZA		287.551,39		
1118.02.3.1	IMPOSTO SOBRE SERVIÇOS DE QUALQUER NATUREZA - PRINCIPAL	1.001.00.100.000	287.551,39		
1120.00.0.0	TAXAS			12.203,19	
1121.00.0.0	TAXAS PELO EXERCÍCIO DO PODER DE POLÍCIA		7.001,14		
1121.01.0.0	TAXAS DE INSPEÇÃO, CONTROLE E FISCALIZAÇÃO		7.001,14		
1121.01.1.0	TAXAS DE INSPEÇÃO, CONTROLE E FISCALIZAÇÃO		7.001,14		
1121.01.1.1	TAXAS DE INSPEÇÃO, CONTROLE E FISCALIZAÇÃO - PRINCIPAL	1.950.00.120.000	2.715,43		
1121.01.1.8	TAXAS DE INSPEÇÃO, CONTROLE E FISCALIZAÇÃO - JUROS DE MORA D	1.950.00.120.000	4.285,71		
1122.00.0.0	TAXAS PELA PRESTAÇÃO DE SERVIÇOS		5.202,05		
1122.01.0.0	TAXAS PELA PRESTAÇÃO DE SERVIÇOS		5.202,05		
1122.01.1.0	TAXAS PELA PRESTAÇÃO DE SERVIÇOS		5.202,05		
1122.01.1.1	TAXAS PELA PRESTAÇÃO DE SERVIÇOS - PRINCIPAL	1.950.00.120.000	5.202,05		
1200.00.0.0	CONTRIBUIÇÕES			129.844,34	
1240.00.0.0	CONTRIBUIÇÃO PARA O CUSTEIO DO SERVIÇO DE ILUMINAÇÃO PÚBLICA			129.844,34	
1240.00.1.0	CONTRIBUIÇÃO PARA O CUSTEIO DO SERVIÇO DE ILUMINAÇÃO PÚBLICA		129.844,34		
1240.00.1.1	CONTRIBUIÇÃO PARA O CUSTEIO DO SERVIÇO DE ILUMINAÇÃO PÚBLICA	1.620.05.120.000	129.844,34		
1300.00.0.0	RECEITA PATRIMONIAL			259.779,78	
1310.00.0.0	EXPLORAÇÃO DO PATRIMÔNIO IMOBILIÁRIO DO ESTADO			38.168,00	
1310.01.0.0	ALUGUÉIS, ARRENDAMENTOS, FOROS, LAUDÉMIOS, TARIFAS DE OCUPAÇ		500,00		
1310.01.1.0	ALUGUÉIS E ARRENDAMENTOS		500,00		
1310.01.1.1	ALUGUÉIS E ARRENDAMENTOS - PRINCIPAL	1.001.00.100.000	500,00		
1310.99.0.0	OUTRAS RECEITAS IMOBILIÁRIAS		37.668,00		
1310.99.1.0	OUTRAS RECEITAS IMOBILIÁRIAS		37.668,00		
1310.99.1.1	OUTRAS RECEITAS IMOBILIÁRIAS - PRINCIPAL	1.001.00.100.000	37.668,00		
1320.00.0.0	VALORES MOBILIÁRIOS			218.106,07	
1321.00.0.0	JUROS E CORREÇÕES MONETÁRIAS		218.106,07		
1321.00.1.0	REMUNERAÇÃO DE DEPÓSITOS BANCÁRIOS		207.006,07		

**PREFEITURA DE SÃO MIGUEL DO TAPUIO**

PRAÇA MANOEL EVARISTO PAIVA - CNPJ:06716906/0001-93

Anexo 02

Página 2

Orçamento Programa - Exercício de 2019

**RECEITAS SEGUNDO AS CATEGORIAS ECONOMICAS**

Lei: 009, Data: 21/12/2017

Código	Especificação	F.R.-C.A.	Desdobramento	SubCategoria Fonte	Categoria Econômica
1321.00.1.1	REMUNERAÇÃO DE DEPÓSITOS BANCÁRIOS - PRINCIPAL	0.110.01.230.000	100.429,03		
1321.00.1.1	REMUNERAÇÃO DE DEPÓSITOS BANCÁRIOS - PRINCIPAL	1.001.00.100.000	21.461,91		
1321.00.1.1	REMUNERAÇÃO DE DEPÓSITOS BANCÁRIOS - PRINCIPAL	1.001.00.115.000	41.820,64		
1321.00.1.1	REMUNERAÇÃO DE DEPÓSITOS BANCÁRIOS - PRINCIPAL	1.110.01.230.000	31.500,00		
1321.00.1.1	REMUNERAÇÃO DE DEPÓSITOS BANCÁRIOS - PRINCIPAL	1.190.01.115.000	6.000,00		
1321.00.1.1	REMUNERAÇÃO DE DEPÓSITOS BANCÁRIOS - PRINCIPAL	1.311.04.400.000	5.794,49		
1321.00.2.0	REMUNERAÇÃO DE DEPÓSITOS ESPECIAIS		11.100,00		
1321.00.2.1	REMUNERAÇÃO DE DEPÓSITOS ESPECIAIS - PRINCIPAL	1.990.05.115.000	11.100,00		
1390.00.0.0	DEMAIS RECEITAS PATRIMONIAIS			3.505,71	
1390.00.0.0	DEMAIS RECEITAS PATRIMONIAIS		3.505,71		
1390.00.1.0	DEMAIS RECEITAS PATRIMONIAIS		3.505,71		
1390.00.1.1	DEMAIS RECEITAS PATRIMONIAIS - PRINCIPAL	1.001.00.100.000	3.505,71		
1600.00.0.0	RECEITA DE SERVIÇOS			349.714,29	
1610.00.0.0	SERVIÇOS ADMINISTRATIVOS E COMERCIAIS GERAIS			349.714,29	
1610.01.0.0	SERVIÇOS ADMINISTRATIVOS E COMERCIAIS GERAIS		349.714,29		
1610.01.1.0	SERVIÇOS ADMINISTRATIVOS E COMERCIAIS GERAIS		349.714,29		
1610.01.1.1	SERVIÇOS ADMINISTRATIVOS E COMERCIAIS GERAIS - PRINCIPAL	1.001.00.100.000	349.714,29		
1700.00.0.0	TRANSFERÊNCIAS CORRENTES			41.426.604,90	
1710.00.0.0	TRANSFERÊNCIAS DA UNIÃO E DE SUAS ENTIDADES			26.519.838,45	
1718.00.0.0	TRANSFERÊNCIAS DA UNIÃO - ESPECÍFICAS DE ESTADOS, DF E MUNIC		26.519.838,45		
1718.01.0.0	PARTICIPAÇÃO NA RECEITA DA UNIÃO		13.233.389,66		
1718.01.2.0	COTA-PARTE DO FUNDO DE PARTICIPAÇÃO DOS MUNICÍPIOS - COTA ME		12.967.496,00		
1718.01.2.1	COTA-PARTE DO FUNDO DE PARTICIPAÇÃO DOS MUNICÍPIOS - COTA ME	1.001.00.100.000	12.967.496,00		
1718.01.3.0	COTA-PARTE DO FUNDO DE PARTICIPAÇÃO DO MUNICÍPIOS - 1% COTA		129.674,96		
1718.01.3.1	COTA-PARTE DO FUNDO DE PARTICIPAÇÃO DO MUNICÍPIOS - 1% COTA	1.001.00.100.000	129.674,96		
1718.01.4.0	COTA-PARTE DO FUNDO DE PARTICIPAÇÃO DOS MUNICÍPIOS - 1% COTA		129.674,96		
1718.01.4.1	COTA-PARTE DO FUNDO DE PARTICIPAÇÃO DOS MUNICÍPIOS - 1% COTA	1.001.00.100.000	129.674,96		
1718.01.5.0	COTA-PARTE DO IMPOSTO SOBRE A PROPRIEDADE TERRITORIAL RURAL		6.543,74		
1718.01.5.1	COTA-PARTE DO IMPOSTO SOBRE A PROPRIEDADE TERRITORIAL RURAL	1.001.00.100.000	3.115,17		
1718.01.5.8	COTA-PARTE DO IMPOSTO SOBRE A PROPRIEDADE TERRITORIAL RURAL	1.001.00.100.000	3.428,57		
1718.02.0.0	TRANSFERÊNCIA DA COMPENSAÇÃO FINANCEIRA PELA EXPLORAÇÃO DE R		198.515,17		
1718.02.6.0	COTA-PARTE DO FUNDO ESPECIAL DO PETRÓLEO - FEP		198.515,17		
1718.02.6.1	COTA-PARTE DO FUNDO ESPECIAL DO PETRÓLEO - FEP - PRINCIPAL	1.530.05.120.000	198.515,17		
1718.03.0.0	TRANSFERÊNCIA DE RECURSOS DO SISTEMA ÚNICO DE SAÚDE - SUS -		6.970.652,37		
1718.03.1.0	TRANSFERÊNCIA DE RECURSOS DO SUS - ATENÇÃO BÁSICA		5.748.366,23		
1718.03.1.1	TRANSFERÊNCIA DE RECURSOS DO SUS - ATENÇÃO BÁSICA - PRINCIPA	1.214.02.115.000	5.748.366,23		
1718.03.3.0	TRANSFERÊNCIA DE RECURSOS DO SUS - VIGILÂNCIA EM SAÚDE		880.286,14		
1718.03.3.1	TRANSFERÊNCIA DE RECURSOS DO SUS - VIGILÂNCIA EM SAÚDE - PRI	1.214.02.115.000	880.286,14		
1718.03.4.0	TRANSFERÊNCIA DE RECURSOS DO SUS - ASSISTÊNCIA FARMACÊUTICA		342.000,00		
1718.03.4.1	TRANSFERÊNCIA DE RECURSOS DO SUS - ASSISTÊNCIA FARMACÊUTICA	1.214.02.115.000	342.000,00		
1718.04.0.0	TRANSFERÊNCIAS DE RECURSOS DO SISTEMA ÚNICO DE SAÚDE - SUS -		1.000,00		
1718.04.1.0	TRANSFERÊNCIAS DE RECURSOS DO SISTEMA ÚNICO DE SAÚDE - SUS D		1.000,00		
1718.04.1.1	TRANSFERÊNCIAS DE RECURSOS DO SISTEMA ÚNICO DE SAÚDE - SUS D	1.215.02.115.000	1.000,00		
1718.05.0.0	TRANSFERÊNCIAS DE RECURSOS DO FUNDO NACIONAL DO DESENVOLVIME		1.445.890,39		
1718.05.1.0	TRANSFERÊNCIAS DO SALÁRIO-EDUCAÇÃO		468.026,66		
1718.05.1.1	TRANSFERÊNCIAS DO SALÁRIO-EDUCAÇÃO - PRINCIPAL	1.120.01.115.000	468.026,66		
1718.05.2.0	TRANSFERÊNCIAS DIRETAS DO FNDE REFERENTES AO PROGRAMA DINHEI		20.448,00		
1718.05.2.1	TRANSFERÊNCIAS DIRETAS DO FNDE REFERENTES AO PROGRAMA DINHEI	1.121.01.115.000	20.448,00		



# PREFEITURA DE SÃO MIGUEL DO TAPUIO

PRAÇA MANOEL EVARISTO PAIVA - CNPJ:06716906/0001-93

Anexo 02

Página 3

Orçamento Programa - Exercício de 2019

## RECEITAS SEGUNDO AS CATEGORIAS ECONOMICAS

Lei: 009, Data: 21/12/2017

Código	Especificação	F.R.-C.A.	Desdobramento	SubCategoria Fonte	Categoria Econômica
1718.05.3.0	TRANSFERÊNCIAS DIRETAS DO FNDE REFERENTES AO PROGRAMA NACION		423.157,71		
1718.05.3.1	TRANSFERÊNCIAS DIRETAS DO FNDE REFERENTES AO PROGRAMA NACION	1.122.01.115.000	423.157,71		
1718.05.4.0	TRANSFERÊNCIAS DIRETAS DO FNDE REFERENTES AO PROGRAMA NACION		386.821,49		
1718.05.4.1	TRANSFERÊNCIAS DIRETAS DO FNDE REFERENTES AO PROGRAMA NACION	1.123.01.115.000	386.821,49		
1718.05.9.0	OUTRAS TRANSFERÊNCIAS DIRETAS DO FUNDO NACIONAL DO DESENVOLV		147.436,53		
1718.05.9.1	OUTRAS TRANSFERÊNCIAS DIRETAS DO FUNDO NACIONAL DO DESENVOLV	1.124.01.115.000	147.436,53		
1718.06.0.0	TRANSFERÊNCIA FINANCEIRA DO ICMS - DESONERAÇÃO - L.C. Nº 87/		5.654,42		
1718.06.1.0	TRANSFERÊNCIA FINANCEIRA DO ICMS - DESONERAÇÃO - L.C. Nº 87/		5.654,42		
1718.06.1.1	TRANSFERÊNCIA FINANCEIRA DO ICMS - DESONERAÇÃO - L.C. Nº 87/	1.001.00.100.000	5.654,42		
1718.08.0.0	TRANSFERÊNCIAS ADVINDAS DE EMENDAS PARLAMENTARES INDIVIDUAIS		100.000,00		
1718.08.1.0	TRANSFERÊNCIAS ADVINDAS DE EMENDAS PARLAMENTARES INDIVIDUAIS		100.000,00		
1718.08.1.1	TRANSFERÊNCIAS ADVINDAS DE EMENDAS PARLAMENTARES INDIVIDUAIS	1.214.02.115.000	100.000,00		
1718.09.0.0	TRANSFERÊNCIAS DE RECURSOS DE COMPLEMENTAÇÃO DA UNIÃO AO FUN		3.087.268,80		
1718.09.1.0	TRANSFERÊNCIAS DE RECURSOS DA COMPLEMENTAÇÃO DA UNIÃO AO FUN		3.087.268,80		
1718.09.1.1	TRANSFERÊNCIAS DE RECURSOS DA COMPLEMENTAÇÃO DA UNIÃO AO FUN	1.110.01.230.000	3.087.268,80		
1718.10.0.0	TRANSFERÊNCIAS DE CONVÊNIO DA UNIÃO E DE SUAS ENTIDADES		100.000,00		
1718.10.9.0	OUTRAS TRANSFERÊNCIAS DE CONVÊNIO DA UNIÃO		100.000,00		
1718.10.9.1	OUTRAS TRANSFERÊNCIAS DE CONVÊNIO DA UNIÃO - PRINCIPAL	1.510.05.110.000	100.000,00		
1718.12.0.0	TRANSFERÊNCIAS DE RECURSOS DO FUNDO NACIONAL DE ASSISTÊNCIA		1.370.788,16		
1718.12.1.0	TRANSFERÊNCIAS DE RECURSOS DO FUNDO NACIONAL DE ASSISTÊNCIA		1.370.788,16		
1718.12.1.1	TRANSFERÊNCIAS DE RECURSOS DO FUNDO NACIONAL DE ASSISTÊNCIA	1.311.04.400.000	1.370.788,16		
1718.99.0.0	OUTRAS TRANSFERÊNCIAS DA UNIÃO		6.679,48		
1718.99.1.0	OUTRAS TRANSFERÊNCIAS DA UNIÃO		6.679,48		
1718.99.1.1	OUTRAS TRANSFERÊNCIAS DA UNIÃO - PRINCIPAL	1.390.04.400.000	1.000,00		
1718.99.1.1	OUTRAS TRANSFERÊNCIAS DA UNIÃO - PRINCIPAL	1.940.05.115.000	5.679,48		
1720.00.0.0	TRANSFERÊNCIAS DOS ESTADOS E DO DISTRITO FEDERAL E DE SUAS E			3.667.838,51	
1728.00.0.0	TRANSFERÊNCIAS DOS ESTADOS - ESPECÍFICAS DE ESTADOS, DF E MU		3.667.838,51		
1728.01.0.0	PARTICIPAÇÃO NA RECEITA DOS ESTADOS		3.256.688,96		
1728.01.1.0	COTA-PARTE DO ICMS		3.153.882,21		
1728.01.1.1	COTA-PARTE DO ICMS - PRINCIPAL	1.001.00.100.000	3.153.882,21		
1728.01.2.0	COTA-PARTE DO IPVA		57.196,15		
1728.01.2.1	COTA-PARTE DO IPVA - PRINCIPAL	1.001.00.100.000	57.196,15		
1728.01.3.0	COTA-PARTE DO IPI - MUNICÍPIOS		705,81		
1728.01.3.1	COTA-PARTE DO IPI - MUNICÍPIOS - PRINCIPAL	1.001.00.100.000	705,81		
1728.01.4.0	COTA-PARTE DA CONTRIBUIÇÃO DE INTERVENÇÃO NO DOMÍNIO ECONÔMI		44.904,79		
1728.01.4.1	COTA-PARTE DA CONTRIBUIÇÃO DE INTERVENÇÃO NO DOMÍNIO ECONÔMI	1.610.05.115.000	44.904,79		
1728.03.0.0	TRANSFERÊNCIA DE RECURSOS DO ESTADO PARA PROGRAMAS DE SAÚDE		377.477,55		
1728.03.1.0	TRANSFERÊNCIA DE RECURSOS DO ESTADO PARA PROGRAMAS DE SAÚDE		377.477,55		
1728.03.1.1	TRANSFERÊNCIA DE RECURSOS DO ESTADO PARA PROGRAMAS DE SAÚDE	1.213.02.115.000	377.477,55		
1728.99.0.0	OUTRAS TRANSFERÊNCIAS DOS ESTADOS		33.672,00		
1728.99.1.0	OUTRAS TRANSFERÊNCIAS DOS ESTADOS		33.672,00		
1728.99.1.1	OUTRAS TRANSFERÊNCIAS DOS ESTADOS - PRINCIPAL	1.940.05.115.000	33.672,00		
1750.00.0.0	TRANSFERÊNCIAS DE OUTRAS INSTITUIÇÕES PÚBLICAS			11.238.927,94	
1758.00.0.0	TRANSFERÊNCIAS DE OUTRAS INSTITUIÇÕES PÚBLICAS - ESPECÍFICAS		11.238.927,94		
1758.01.0.0	TRANSFERÊNCIAS DE RECURSOS DO FUNDO DE MANUTENÇÃO E DESENVOL		11.238.927,94		
1758.01.1.0	TRANSFERÊNCIAS DE RECURSOS DO FUNDO DE MANUTENÇÃO E DESENVOL		11.238.927,94		
1758.01.1.1	TRANSFERÊNCIAS DE RECURSOS DO FUNDO DE MANUTENÇÃO E DESENVOL	1.110.01.230.000	11.238.927,94		
1900.00.0.0	OUTRAS RECEITAS CORRENTES			68.010,44	
1920.00.0.0	INDENIZAÇÕES, RESTITUIÇÕES E RESSARCIMENTOS			22.148,15	

**PREFEITURA DE SÃO MIGUEL DO TAPUIO**

PRAÇA MANOEL EVARISTO PAIVA - CNPJ:06716906/0001-93

Anexo 02

Página 4

Orçamento Programa - Exercício de 2019

**RECEITAS SEGUNDO AS CATEGORIAS ECONOMICAS**

Lei: 009, Data: 21/12/2017

Código	Especificação	F.R.-C.A.	Desdobramento	SubCategoria Fonte	Categoria Econômica
1921.00.0.0	INDENIZAÇÕES		10.000,00		
1921.99.0.0	OUTRAS INDENIZAÇÕES		10.000,00		
1921.99.1.0	OUTRAS INDENIZAÇÕES		10.000,00		
1921.99.1.1	OUTRAS INDENIZAÇÕES - PRINCIPAL	1.001.00.100.000	10.000,00		
1922.00.0.0	RESTITUIÇÕES		12.148,15		
1922.01.0.0	RESTITUIÇÃO DE CONVÊNIOS		12.148,15		
1922.01.1.0	RESTITUIÇÃO DE CONVÊNIOS - PRIMÁRIAS		12.148,15		
1922.01.1.1	RESTITUIÇÃO DE CONVÊNIOS - PRIMÁRIAS - PRINCIPAL	1.001.00.100.000	12.148,15		
1990.00.0.0	DEMAIS RECEITAS CORRENTES			45.862,29	
1990.99.0.0	OUTRAS RECEITAS		45.862,29		
1990.99.1.0	OUTRAS RECEITAS - PRIMÁRIAS		45.862,29		
1990.99.1.1	OUTRAS RECEITAS - PRIMÁRIAS - PRINCIPAL	1.001.00.100.000	45.862,29		
2000.00.0.0	RECEITAS DE CAPITAL				1.063.848,00
2400.00.0.0	TRANSFERÊNCIAS DE CAPITAL			1.052.634,00	
2410.00.0.0	TRANSFERÊNCIAS DA UNIÃO E DE SUAS ENTIDADES			1.052.634,00	
2418.00.0.0	TRANSFERÊNCIAS DA UNIÃO - ESPECÍFICAS DE ESTADOS, DF E MUNIC		1.052.634,00		
2418.10.0.0	TRANSFERÊNCIA DE CONVÊNIOS DA UNIÃO E DE SUAS ENTIDADES		931.800,00		
2418.10.1.0	TRANSFERÊNCIAS DE CONVÊNIO DA UNIÃO PARA O SISTEMA ÚNICO DE		315.800,00		
2418.10.1.1	TRANSFERÊNCIAS DE CONVÊNIO DA UNIÃO PARA O SISTEMA ÚNICO DE	1.220.02.115.000	315.800,00		
2418.10.2.0	TRANSFERÊNCIAS DE CONVÊNIO DA UNIÃO DESTINADAS A PROGRAMAS D		100.000,00		
2418.10.2.1	TRANSFERÊNCIAS DE CONVÊNIO DA UNIÃO DESTINADAS A PROGRAMAS D	1.125.01.110.000	100.000,00		
2418.10.7.0	TRANSFERÊNCIAS DE CONVÊNIOS DA UNIÃO DESTINADAS A PROGRAMAS		416.000,00		
2418.10.7.1	TRANSFERÊNCIAS DE CONVÊNIOS DA UNIÃO DESTINADAS A PROGRAMAS	1.510.05.110.000	416.000,00		
2418.10.9.0	OUTRAS TRANSFERÊNCIAS DE CONVÊNIOS DA UNIÃO		100.000,00		
2418.10.9.1	OUTRAS TRANSFERÊNCIAS DE CONVÊNIOS DA UNIÃO - PRINCIPAL	1.311.04.400.000	100.000,00		
2418.99.0.0	OUTRAS TRANSFERÊNCIAS DA UNIÃO		120.834,00		
2418.99.1.0	OUTRAS TRANSFERÊNCIAS DA UNIÃO		120.834,00		
2418.99.1.1	OUTRAS TRANSFERÊNCIAS DA UNIÃO - PRINCIPAL	1.940.05.115.000	120.834,00		
2900.00.0.0	OUTRAS RECEITAS DE CAPITAL			11.214,00	
2990.00.0.0	DEMAIS RECEITAS DE CAPITAL			11.214,00	
2990.00.0.0	DEMAIS RECEITAS DE CAPITAL		11.214,00		
2990.00.1.0	DEMAIS RECEITAS DE CAPITAL		11.214,00		
2990.00.1.1	DEMAIS RECEITAS DE CAPITAL - PRINCIPAL	0.001.00.100.000	11.214,00		
9000.00.0.0	(R) DEDUÇÕES DA RECEITA				-3.098.224,46
9500.00.0.0	(R) DEDUÇÕES DO FUNDEB			-3.098.224,46	
9510.00.0.0	(R) DEDUÇÕES DO FUNDEB		-3.098.224,46		
9510.00.0.0	(R) DEDUÇÕES DO FUNDEB		-3.098.224,46	-3.098.224,46	
9510.00.0.0	(R) DEDUÇÕES DO FUNDEB	1.001.00.100.000	-3.098.224,46		
<b>Total das Receitas (exceto Intra-Orçamentárias)</b>					<b>40.804.189,53</b>

**TOTALIZAÇÃO DAS RECEITAS POR CATEGORIA ECONOMICA**

RECEITA CORRENTE

39.740.341,53

RECEITA DE CAPITAL

1.063.848,00

**Total Geral das Receitas****40.804.189,53**



# PREFEITURA DE SÃO MIGUEL DO TAPUIO

PRAÇA MANOEL EVARISTO PAIVA - CNPJ:06716906/0001-93

Anexo 02

Página 5

Orçamento Programa - Exercício de 2019

## RECEITAS SEGUNDO AS CATEGORIAS ECONOMICAS

Lei: 009, Data: 21/12/2017

Código	Especificação	F.R.-C.A.	Desdobramento	SubCategoria Fonte	Categoria Econômica
--------	---------------	-----------	---------------	-----------------------	------------------------

JOSE LINCOLN SOBRAL MATOS  
PREFEITO MUNICIPAL  
052.695.205-91

DIANNI CARVALHO DE AMORIM  
CONTADORA GERAL  
725.053.703-20

**PREFEITURA DE SÃO MIGUEL DO TAPUIO**

PRAÇA MANOEL EVARISTO PAIVA - CNPJ:06716906/0001-93

Orçamento Programa - Exercício de 2019

Anexo 02

Página 1

**NATUREZA DA DESPESA - CONSOLIDAÇÃO GERAL**

Lei: 009, Data: 21/12/2017

Código	Especificação	Elemento	Modalidade	Grupo	Categoria Econômica
30.00.00	DESPESAS CORRENTES				37.183.271,35
31.00.00	PESSOAL E ENCARGOS SOCIAIS			20.978.164,02	
31.90.00	APLICAÇÕES DIRETAS		20.978.164,02		
31.90.04	CONTRATAÇÃO POR TEMPO DETERMINADO	8.307.433,40			
31.90.11	VENCIMENTOS E VANTAGENS FIXAS - PESSOAL CIVIL	9.713.018,64			
31.90.13	OBRIGAÇÕES PATRONAIS	2.310.892,97			
31.90.16	OUTRAS DESPESAS VARIÁVEIS - PESSOAL CIVIL	29.075,00			
31.90.91	SENTENÇAS JUDICIAIS	492.344,01			
31.90.92	DESPESAS DE EXERCÍCIOS ANTERIORES	122.800,00			
31.90.96	RESSARCIMENTO DE DESPESAS DE PESSOAL REQUISITADO	2.600,00			
32.00.00	JUROS E ENCARGOS DA DÍVIDA			8.700,00	
32.90.00	APLICAÇÕES DIRETAS		8.700,00		
32.90.21	JUROS SOBRE A DÍVIDA POR CONTRATO	7.700,00			
32.90.22	OUTROS ENCARGOS SOBRE A DÍVIDA POR CONTRATO	1.000,00			
33.00.00	OUTRAS DESPESAS CORRENTES			16.196.407,33	
33.50.00	TRANSFERÊNCIAS A INSTITUIÇÕES PRIVADAS SEM FINS LUCRATIVOS		53.800,00		
33.50.41	CONTRIBUIÇÕES	51.800,00			
33.50.43	SUBVENÇÕES SOCIAIS	2.000,00			
33.90.00	APLICAÇÕES DIRETAS		16.142.607,33		
33.90.04	CONTRATAÇÃO POR TEMPO DETERMINADO	2.800,00			
33.90.14	DIÁRIAS - CIVIL	149.283,77			
33.90.18	AUXÍLIO FINANCEIRO A ESTUDANTES	2.800,00			
33.90.27	ENCARGOS PELA HONRA DE AVAIS, GARANTIAS, SEGUROS E SIMILARES	321.600,00			
33.90.30	MATERIAL DE CONSUMO	3.093.292,28			
33.90.31	PREMIAÇÕES CULTURAIS, ARTÍSTICAS, CIENTÍFICAS, DESPORTIVAS E	44.800,00			
33.90.32	MATERIAL, BEM OU SERVIÇO PARA DISTRIBUIÇÃO GRATUITA	1.406.937,97			
33.90.33	PASSAGENS E DESPESAS COM LOCOMOÇÃO	14.512,91			
33.90.35	SERVIÇOS DE CONSULTORIA	198.000,00			
33.90.36	OUTROS SERVIÇOS DE TERCEIROS - PESSOA FÍSICA	4.721.528,29			
33.90.37	LOCAÇÃO DE MÃO-DE-OBRA	68.650,00			
33.90.39	OUTROS SERVIÇOS DE TERCEIROS - PESSOA JURÍDICA	4.741.007,16			
33.90.40	SERVIÇOS DE TECNOLOGIA DA INFORMAÇÃO E COMUNICAÇÃO - PJ	823.100,00			
33.90.41	CONTRIBUIÇÕES	2.800,00			
33.90.47	OBRIGAÇÕES TRIBUTÁRIAS E CONTRIBUTIVAS	376.208,50			
33.90.48	OUTROS AUXÍLIOS FINANCEIROS A PESSOAS FÍSICAS	2.800,00			
33.90.92	DESPESAS DE EXERCÍCIOS ANTERIORES	166.972,16			
33.90.93	INDENIZAÇÕES E RESTITUIÇÕES	5.514,29			
40.00.00	DESPESAS DE CAPITAL				3.366.006,96
44.00.00	INVESTIMENTOS			2.774.334,82	
44.90.00	APLICAÇÕES DIRETAS		2.774.334,82		
44.90.51	OBRAS E INSTALAÇÕES	1.801.000,00			
44.90.52	EQUIPAMENTOS E MATERIAL PERMANENTE	860.434,82			
44.90.61	AQUISIÇÃO DE IMÓVEIS	105.000,00			
44.90.93	INDENIZAÇÕES E RESTITUIÇÕES	7.900,00			
45.00.00	INVERSÕES FINANCEIRAS			65.857,14	
45.90.00	APLICAÇÕES DIRETAS		65.857,14		
45.90.61	AQUISIÇÃO DE IMÓVEIS	65.857,14			
46.00.00	AMORTIZAÇÃO DA DÍVIDA			525.815,00	
46.90.00	APLICAÇÕES DIRETAS		525.815,00		
46.90.71	PRINCIPAL DA DÍVIDA CONTRATUAL RESGATADO	525.815,00			
90.00.00	RESERVA DE CONTINGÊNCIA				100.000,00
99.00.00	RESERVA DE CONTINGÊNCIA			100.000,00	
99.99.00	RESERVA DE CONTINGÊNCIA		100.000,00		
99.99.99	RESERVA DE CONTINGÊNCIA	100.000,00			



**NATUREZA DA DESPESA - CONSOLIDAÇÃO GERAL**

Lei: 009, Data: 21/12/2017

Código	Especificação	Elemento	Modalidade	Grupo	Categoria Econômica
<b>TOTAL</b>					<b>40.649.278,31</b>

JOSE LINCOLN SOBRAL MATOS  
PREFEITO MUNICIPAL  
052.695.205-91

DIANNI CARVALHO DE AMORIM  
CONTADORA GERAL  
725.053.703-20





# PREFEITURA DE SÃO MIGUEL DO TAPUIO

PRAÇA MANOEL EVARISTO PAIVA - CNPJ:06716906/0001-93

Anexo 02

Página 1

Orçamento Programa - Exercício de 2019

## NATUREZA DA DESPESA POR ORGÃO

Lei: 009, Data: 21/12/2017

(Inc. IV, § 1º, Art.2º)

ORGÃO 01 CAMARA MUNICIPAL					
Código	Especificação	Elemento	Modalidade	Grupo	Categoria Econômica
3.0.00.00	DESPESAS CORRENTES				1.286.668,48
3.1.00.00	PESSOAL E ENCARGOS SOCIAIS			1.027.480,00	
3.1.90.00	APLICAÇÕES DIRETAS		1.027.480,00		
3.1.90.04	CONTRATAÇÃO POR TEMPO DETERMINADO	5.000,00			
3.1.90.11	VENCIMENTOS E VANTAGENS FIXAS - PESSOAL CIVIL	820.380,00			
3.1.90.13	OBRIGAÇÕES PATRONAIS	200.100,00			
3.1.90.16	OUTRAS DESPESAS VARIÁVEIS - PESSOAL CIVIL	500,00			
3.1.90.92	DESPESAS DE EXERCÍCIOS ANTERIORES	1.500,00			
3.3.00.00	OUTRAS DESPESAS CORRENTES			259.188,48	
3.3.50.00	TRANSFERÊNCIAS A INSTITUIÇÕES PRIVADAS SEM FINS LUCRATIVOS		1.000,00		
3.3.50.41	CONTRIBUIÇÕES	1.000,00			
3.3.90.00	APLICAÇÕES DIRETAS		258.188,48		
3.3.90.04	CONTRATAÇÃO POR TEMPO DETERMINADO	800,00			
3.3.90.14	DIÁRIAS - CIVIL	5.408,48			
3.3.90.30	MATERIAL DE CONSUMO	15.600,00			
3.3.90.35	SERVIÇOS DE CONSULTORIA	2.000,00			
3.3.90.36	OUTROS SERVIÇOS DE TERCEIROS - PESSOA FÍSICA	190.800,00			
3.3.90.39	OUTROS SERVIÇOS DE TERCEIROS - PESSOA JURÍDICA	32.580,00			
3.3.90.40	SERVIÇOS DE TECNOLOGIA DA INFORMAÇÃO E COMUNICAÇÃO - PJ	5.500,00			
3.3.90.47	OBRIGAÇÕES TRIBUTÁRIAS E CONTRIBUTIVAS	3.000,00			
3.3.90.92	DESPESAS DE EXERCÍCIOS ANTERIORES	2.500,00			
4.0.00.00	DESPESAS DE CAPITAL				21.500,00
4.4.00.00	INVESTIMENTOS			20.000,00	
4.4.90.00	APLICAÇÕES DIRETAS		20.000,00		
4.4.90.51	OBRAS E INSTALAÇÕES	15.000,00			
4.4.90.52	EQUIPAMENTOS E MATERIAL PERMANENTE	4.000,00			
4.4.90.61	AQUISIÇÃO DE IMÓVEIS	1.000,00			
4.6.00.00	AMORTIZAÇÃO DA DÍVIDA			1.500,00	
4.6.90.00	APLICAÇÕES DIRETAS		1.500,00		
4.6.90.71	PRINCIPAL DA DÍVIDA CONTRATUAL RESGATADO	1.500,00			
<b>TOTAL</b>					<b>1.308.168,48</b>





# PREFEITURA DE SÃO MIGUEL DO TAPUIO

PRAÇA MANOEL EVARISTO PAIVA - CNPJ:06716906/0001-93

Anexo 02

Página 2

Orçamento Programa - Exercício de 2019

## NATUREZA DA DESPESA POR ORGÃO

Lei: 009, Data: 21/12/2017

(Inc. IV, § 1º, Art.2º)

ORGÃO 02 PREFEITURA MUNICIPAL					
Código	Especificação	Elemento	Modalidade	Grupo	Categoria Econômica
3.0.00.00	DESPESAS CORRENTES				35.896.602,87
3.1.00.00	PESSOAL E ENCARGOS SOCIAIS			19.950.684,02	
3.1.90.00	APLICAÇÕES DIRETAS		19.950.684,02		
3.1.90.04	CONTRATAÇÃO POR TEMPO DETERMINADO	8.302.433,40			
3.1.90.11	VENCIMENTOS E VANTAGENS FIXAS - PESSOAL CIVIL	8.892.638,64			
3.1.90.13	OBRIGAÇÕES PATRONAIS	2.110.792,97			
3.1.90.16	OUTRAS DESPESAS VARIÁVEIS - PESSOAL CIVIL	28.575,00			
3.1.90.91	SENTENÇAS JUDICIAIS	492.344,01			
3.1.90.92	DESPESAS DE EXERCÍCIOS ANTERIORES	121.300,00			
3.1.90.96	RESSARCIMENTO DE DESPESAS DE PESSOAL REQUISITADO	2.600,00			
3.2.00.00	JUROS E ENCARGOS DA DÍVIDA			8.700,00	
3.2.90.00	APLICAÇÕES DIRETAS		8.700,00		
3.2.90.21	JUROS SOBRE A DÍVIDA POR CONTRATO	7.700,00			
3.2.90.22	OUTROS ENCARGOS SOBRE A DÍVIDA POR CONTRATO	1.000,00			
3.3.00.00	OUTRAS DESPESAS CORRENTES			15.937.218,85	
3.3.50.00	TRANSFERÊNCIAS A INSTITUIÇÕES PRIVADAS SEM FINS LUCRATIVOS		52.800,00		
3.3.50.41	CONTRIBUIÇÕES	50.800,00			
3.3.50.43	SUBVENÇÕES SOCIAIS	2.000,00			
3.3.90.00	APLICAÇÕES DIRETAS		15.884.418,85		
3.3.90.04	CONTRATAÇÃO POR TEMPO DETERMINADO	2.000,00			
3.3.90.14	DIÁRIAS - CIVIL	143.875,29			
3.3.90.18	AUXÍLIO FINANCEIRO A ESTUDANTES	2.800,00			
3.3.90.27	ENCARGOS PELA HONRA DE AVAIS, GARANTIAS, SEGUROS E SIMILARES	321.600,00			
3.3.90.30	MATERIAL DE CONSUMO	3.077.692,28			
3.3.90.31	PREMIAÇÕES CULTURAIS, ARTÍSTICAS, CIENTÍFICAS, DESPORTIVAS E	44.800,00			
3.3.90.32	MATERIAL, BEM OU SERVIÇO PARA DISTRIBUIÇÃO GRATUITA	1.406.937,97			
3.3.90.33	PASSAGENS E DESPESAS COM LOCOMOÇÃO	14.512,91			
3.3.90.35	SERVIÇOS DE CONSULTORIA	196.000,00			
3.3.90.36	OUTROS SERVIÇOS DE TERCEIROS - PESSOA FÍSICA	4.530.728,29			
3.3.90.37	LOCAÇÃO DE MÃO-DE-OBRA	68.650,00			
3.3.90.39	OUTROS SERVIÇOS DE TERCEIROS - PESSOA JURÍDICA	4.708.427,16			
3.3.90.40	SERVIÇOS DE TECNOLOGIA DA INFORMAÇÃO E COMUNICAÇÃO - PJ	817.600,00			
3.3.90.41	CONTRIBUIÇÕES	2.800,00			
3.3.90.47	OBRIGAÇÕES TRIBUTÁRIAS E CONTRIBUTIVAS	373.208,50			
3.3.90.48	OUTROS AUXÍLIOS FINANCEIROS A PESSOAS FÍSICAS	2.800,00			
3.3.90.92	DESPESAS DE EXERCÍCIOS ANTERIORES	164.472,16			
3.3.90.93	INDENIZAÇÕES E RESTITUIÇÕES	5.514,29			
4.0.00.00	DESPESAS DE CAPITAL				3.344.506,96
4.4.00.00	INVESTIMENTOS			2.754.334,82	
4.4.90.00	APLICAÇÕES DIRETAS		2.754.334,82		
4.4.90.51	OBRAS E INSTALAÇÕES	1.786.000,00			
4.4.90.52	EQUIPAMENTOS E MATERIAL PERMANENTE	856.434,82			
4.4.90.61	AQUISIÇÃO DE IMÓVEIS	104.000,00			
4.4.90.93	INDENIZAÇÕES E RESTITUIÇÕES	7.900,00			
4.5.00.00	INVERSÕES FINANCEIRAS			65.857,14	
4.5.90.00	APLICAÇÕES DIRETAS		65.857,14		
4.5.90.61	AQUISIÇÃO DE IMÓVEIS	65.857,14			
4.6.00.00	AMORTIZAÇÃO DA DÍVIDA			524.315,00	
4.6.90.00	APLICAÇÕES DIRETAS		524.315,00		
4.6.90.71	PRINCIPAL DA DÍVIDA CONTRATUAL RESGATADO	524.315,00			
<b>TOTAL</b>					<b>39.241.109,83</b>



# PREFEITURA DE SÃO MIGUEL DO TAPUIO

PRAÇA MANOEL EVARISTO PAIVA - CNPJ:06716906/0001-93

Anexo 02

Página 3

Orçamento Programa - Exercício de 2019

## NATUREZA DA DESPESA POR ORGÃO

Lei: 009, Data: 21/12/2017

(Inc. IV, § 1º, Art.2º)

ORGÃO 90 RESERVA DE CONTINGÊNCIA					
Código	Especificação	Elemento	Modalidade	Grupo	Categoria Econômica
9.0.00.00	RESERVA DE CONTINGÊNCIA				100.000,00
9.9.00.00	RESERVA DE CONTINGÊNCIA			100.000,00	
9.9.99.00	RESERVA DE CONTINGÊNCIA		100.000,00		
9.9.99.99	RESERVA DE CONTINGÊNCIA	100.000,00			
				<b>TOTAL</b>	100.000,00

JOSE LINCOLN SOBRAL MATOS  
PREFEITO MUNICIPAL  
052.695.205-91

DIANNI CARVALHO DE AMORIM  
CONTADORA GERAL  
725.053.703-20

**PREFEITURA DE SÃO MIGUEL DO TAPUIO**

PRAÇA MANOEL EVARISTO PAIVA - CNPJ:06716906/0001-93

Orçamento Programa - Exercício de 2019

Anexo 02

Página 1

**NATUREZA DA DESPESA POR ORGÃO E UNIDADE**

Lei: 009, Data: 21/12/2017

ORGÃO	01 CAMARA MUNICIPAL					
UNIDADE	01 CAMARA MUNICIPAL					
Código	Especificação	F.R.-C.A.	Elemento	Modalidade	Grupo	Categoria Econômica
3.0.00.00	DESPESAS CORRENTES					1.286.668,48
3.1.00.00	PESSOAL E ENCARGOS SOCIAIS				1.027.480,00	
3.1.90.00	APLICAÇÕES DIRETAS			1.027.480,00		
3.1.90.04	CONTRATAÇÃO POR TEMPO DETERMINADO	1.001.00.100.000	5.000,00			
3.1.90.11	VENCIMENTOS E VANTAGENS FIXAS - PESSOAL CIVIL	1.001.00.100.000	820.380,00			
3.1.90.13	OBRIGAÇÕES PATRONAIS	1.001.00.100.000	200.100,00			
3.1.90.16	OUTRAS DESPESAS VARIÁVEIS - PESSOAL CIVIL	1.001.00.100.000	500,00			
3.1.90.92	DESPESAS DE EXERCÍCIOS ANTERIORES	1.001.00.100.000	1.500,00			
3.3.00.00	OUTRAS DESPESAS CORRENTES				259.188,48	
3.3.50.00	TRANSFERÊNCIAS A INSTITUIÇÕES PRIVADAS SEM FINS LUCRATIVAS			1.000,00		
3.3.50.41	CONTRIBUIÇÕES	1.001.00.100.000	1.000,00			
3.3.90.00	APLICAÇÕES DIRETAS			258.188,48		
3.3.90.04	CONTRATAÇÃO POR TEMPO DETERMINADO	1.001.00.100.000	800,00			
3.3.90.14	DIÁRIAS - CIVIL	1.001.00.100.000	5.408,48			
3.3.90.30	MATERIAL DE CONSUMO	1.001.00.100.000	15.600,00			
3.3.90.35	SERVIÇOS DE CONSULTORIA	1.001.00.100.000	2.000,00			
3.3.90.36	OUTROS SERVIÇOS DE TERCEIROS - PESSOA FÍSICA	1.001.00.100.000	190.800,00			
3.3.90.39	OUTROS SERVIÇOS DE TERCEIROS - PESSOA JURÍDICA	1.001.00.100.000	32.580,00			
3.3.90.40	SERVIÇOS DE TECNOLOGIA DA INFORMAÇÃO E COMUNICAÇÃO	1.001.00.100.000	5.500,00			
3.3.90.47	OBRIGAÇÕES TRIBUTÁRIAS E CONTRIBUTIVAS	1.001.00.100.000	3.000,00			
3.3.90.92	DESPESAS DE EXERCÍCIOS ANTERIORES	1.001.00.100.000	2.500,00			
4.0.00.00	DESPESAS DE CAPITAL					21.500,00
4.4.00.00	INVESTIMENTOS				20.000,00	
4.4.90.00	APLICAÇÕES DIRETAS			20.000,00		
4.4.90.51	OBRAS E INSTALAÇÕES	1.001.00.100.000	15.000,00			
4.4.90.52	EQUIPAMENTOS E MATERIAL PERMANENTE	1.001.00.100.000	4.000,00			
4.4.90.61	AQUISIÇÃO DE IMÓVEIS	1.001.00.100.000	1.000,00			
4.6.00.00	AMORTIZAÇÃO DA DÍVIDA				1.500,00	
4.6.90.00	APLICAÇÕES DIRETAS			1.500,00		
4.6.90.71	PRINCIPAL DA DÍVIDA CONTRATUAL RESGATADO	1.001.00.100.000	1.500,00			
<b>TOTAL</b>						<b>1.308.168,48</b>

**PREFEITURA DE SÃO MIGUEL DO TAPUIO**

PRAÇA MANOEL EVARISTO PAIVA - CNPJ:06716906/0001-93

Orçamento Programa - Exercício de 2019

Anexo 02

Página 2

**NATUREZA DA DESPESA POR ORGÃO E UNIDADE**

Lei: 009, Data: 21/12/2017

ORGÃO 02 PREFEITURA MUNICIPAL						
UNIDADE 01 CHEFIA DO GABINETE						
Código	Especificação	F.R.-C.A.	Elemento	Modalidade	Grupo	Categoria Econômica
3.0.00.00	DESPESAS CORRENTES					654.557,29
3.1.00.00	PESSOAL E ENCARGOS SOCIAIS				471.580,00	
3.1.90.00	APLICAÇÕES DIRETAS			471.580,00		
3.1.90.04	CONTRATAÇÃO POR TEMPO DETERMINADO	1.001.00.100.000	441.580,00			
3.1.90.11	VENCIMENTOS E VANTAGENS FIXAS - PESSOAL CIVIL	1.001.00.100.000	30.000,00			
3.3.00.00	OUTRAS DESPESAS CORRENTES				182.977,29	
3.3.50.00	TRANSFERÊNCIAS A INSTITUIÇÕES PRIVADAS SEM FINS LUCRATIVAS			50.800,00		
3.3.50.41	CONTRIBUIÇÕES	1.001.00.100.000	50.800,00			
3.3.90.00	APLICAÇÕES DIRETAS			132.177,29		
3.3.90.14	DIÁRIAS - CIVIL	1.001.00.100.000	31.667,29			
3.3.90.30	MATERIAL DE CONSUMO	1.001.00.100.000	1.000,00			
3.3.90.33	PASSAGENS E DESPESAS COM LOCOMOÇÃO	1.001.00.100.000	8.400,00			
3.3.90.36	OUTROS SERVIÇOS DE TERCEIROS - PESSOA FÍSICA	1.001.00.100.000	3.660,00			
3.3.90.39	OUTROS SERVIÇOS DE TERCEIROS - PESSOA JURÍDICA	1.001.00.100.000	87.450,00			
4.0.00.00	DESPESAS DE CAPITAL					1.000,00
4.4.00.00	INVESTIMENTOS				1.000,00	
4.4.90.00	APLICAÇÕES DIRETAS			1.000,00		
4.4.90.52	EQUIPAMENTOS E MATERIAL PERMANENTE	1.940.05.110.000	1.000,00			
<b>TOTAL</b>						<b>655.557,29</b>

**PREFEITURA DE SÃO MIGUEL DO TAPUIO**

PRAÇA MANOEL EVARISTO PAIVA - CNPJ:06716906/0001-93

Orçamento Programa - Exercício de 2019

Anexo 02

Página 3

**NATUREZA DA DESPESA POR ORGÃO E UNIDADE**

Lei: 009, Data: 21/12/2017

ORGÃO	02 PREFEITURA MUNICIPAL					
UNIDADE	02 SECRETARIA MUN.DE GOVERNO,ADMINISTRACAO E FINANÇAS					
Código	Especificação	F.R.-C.A.	Elemento	Modalidade	Grupo	Categoria Econômica
3.0.00.00	DESPESAS CORRENTES					3.152.871,99
3.1.00.00	PESSOAL E ENCARGOS SOCIAIS				775.730,00	
3.1.90.00	APLICAÇÕES DIRETAS			775.730,00		
3.1.90.04	CONTRATAÇÃO POR TEMPO DETERMINADO	1.001.00.100.000	312.550,00			
3.1.90.11	VENCIMENTOS E VANTAGENS FIXAS - PESSOAL CIVIL	1.001.00.100.000	36.200,00			
3.1.90.13	OBRIGAÇÕES PATRONAIS	1.001.00.100.000	286.980,00			
3.1.90.16	OUTRAS DESPESAS VARIÁVEIS - PESSOAL CIVIL	1.001.00.100.000	1.000,00			
3.1.90.91	SENTENÇAS JUDICIAIS	1.001.00.100.000	138.000,00			
3.1.90.92	DESPESAS DE EXERCÍCIOS ANTERIORES	1.001.00.100.000	1.000,00			
3.2.00.00	JUROS E ENCARGOS DA DÍVIDA				8.700,00	
3.2.90.00	APLICAÇÕES DIRETAS			8.700,00		
3.2.90.21	JUROS SOBRE A DÍVIDA POR CONTRATO	1.001.00.100.000	7.700,00			
3.2.90.22	OUTROS ENCARGOS SOBRE A DÍVIDA POR CONTRATO	1.001.00.100.000	1.000,00			
3.3.00.00	OUTRAS DESPESAS CORRENTES				2.368.441,99	
3.3.90.00	APLICAÇÕES DIRETAS			2.368.441,99		
3.3.90.04	CONTRATAÇÃO POR TEMPO DETERMINADO	1.001.00.100.000	1.000,00			
3.3.90.14	DIÁRIAS - CIVIL	1.001.00.100.000	27.100,00			
3.3.90.30	MATERIAL DE CONSUMO	1.001.00.100.000	212.400,00			
3.3.90.31	PREMIAÇÕES CULTURAIS, ARTÍSTICAS, CIENTÍFICAS, DESP	1.001.00.100.000	1.000,00			
3.3.90.33	PASSAGENS E DESPESAS COM LOCOMOÇÃO	1.001.00.100.000	1.000,00			
3.3.90.35	SERVIÇOS DE CONSULTORIA	1.001.00.100.000	183.500,00			
3.3.90.36	OUTROS SERVIÇOS DE TERCEIROS - PESSOA FÍSICA	1.001.00.100.000	100.215,00			
3.3.90.37	LOCAÇÃO DE MÃO-DE-OBRA	1.001.00.100.000	67.650,00			
3.3.90.39	OUTROS SERVIÇOS DE TERCEIROS - PESSOA JURÍDICA	1.001.00.100.000	1.282.400,00			
3.3.90.40	SERVIÇOS DE TECNOLOGIA DA INFORMAÇÃO E COMUNICA	1.001.00.100.000	105.000,00			
3.3.90.41	CONTRIBUIÇÕES	1.001.00.100.000	1.000,00			
3.3.90.47	OBRIGAÇÕES TRIBUTÁRIAS E CONTRIBUTIVAS	1.001.00.120.000	340.562,70			
3.3.90.92	DESPESAS DE EXERCÍCIOS ANTERIORES	1.001.00.100.000	40.100,00			
3.3.90.93	INDENIZAÇÕES E RESTITUIÇÕES	1.001.00.100.000	5.514,29			
4.0.00.00	DESPESAS DE CAPITAL					778.315,00
4.4.00.00	INVESTIMENTOS				204.000,00	
4.4.90.00	APLICAÇÕES DIRETAS			204.000,00		
4.4.90.51	OBRAS E INSTALAÇÕES	1.001.00.100.000	100.000,00			
4.4.90.51	OBRAS E INSTALAÇÕES	1.940.05.110.000	1.000,00			
4.4.90.51	OBRAS E INSTALAÇÕES	1.940.05.115.000	5.000,00			
4.4.90.52	EQUIPAMENTOS E MATERIAL PERMANENTE	1.001.00.100.000	81.000,00			
4.4.90.52	EQUIPAMENTOS E MATERIAL PERMANENTE	1.940.05.110.000	5.000,00			
4.4.90.61	AQUISIÇÃO DE IMÓVEIS	1.001.00.100.000	1.000,00			
4.4.90.61	AQUISIÇÃO DE IMÓVEIS	1.940.05.110.000	6.000,00			



# PREFEITURA DE SÃO MIGUEL DO TAPUIO

PRAÇA MANOEL EVARISTO PAIVA - CNPJ:06716906/0001-93

Orçamento Programa - Exercício de 2019

Anexo 02

Página 4

## NATUREZA DA DESPESA POR ORGÃO E UNIDADE

Lei: 009, Data: 21/12/2017

Código	Especificação	F.R.-C.A.	Elemento	Modalidade	Grupo	Categoria Econômica
4.4.90.93	INDENIZAÇÕES E RESTITUIÇÕES	1.001.00.100.000	5.000,00			
4.5.00.00	INVERSÕES FINANCEIRAS				50.000,00	
4.5.90.00	APLICAÇÕES DIRETAS			50.000,00		
4.5.90.61	AQUISIÇÃO DE IMÓVEIS	1.001.00.100.000	50.000,00			
4.6.00.00	AMORTIZAÇÃO DA DÍVIDA				524.315,00	
4.6.90.00	APLICAÇÕES DIRETAS			524.315,00		
4.6.90.71	PRINCIPAL DA DÍVIDA CONTRATUAL RESGATADO	1.001.00.100.000	524.315,00			
<b>TOTAL</b>						<b>3.931.186,99</b>

**PREFEITURA DE SÃO MIGUEL DO TAPUIO**

PRAÇA MANOEL EVARISTO PAIVA - CNPJ:06716906/0001-93

Orçamento Programa - Exercício de 2019

Anexo 02

Página 5

**NATUREZA DA DESPESA POR ORGÃO E UNIDADE**

Lei: 009, Data: 21/12/2017

ORGÃO	02 PREFEITURA MUNICIPAL					
UNIDADE	03 SECRETARIA MUNICIPAL DE EDUCAÇÃO					
Código	Especificação	F.R.-C.A.	Elemento	Modalidade	Grupo	Categoria Econômica
3.0.00.00	DESPESAS CORRENTES					16.524.155,97
3.1.00.00	PESSOAL E ENCARGOS SOCIAIS				12.109.152,05	
3.1.90.00	APLICAÇÕES DIRETAS			12.109.152,05		
3.1.90.04	CONTRATAÇÃO POR TEMPO DETERMINADO	1.001.00.200.000	31.016,32			
3.1.90.04	CONTRATAÇÃO POR TEMPO DETERMINADO	1.110.01.230.000	2.495.057,07			
3.1.90.04	CONTRATAÇÃO POR TEMPO DETERMINADO	1.110.01.240.000	884.696,20			
3.1.90.04	CONTRATAÇÃO POR TEMPO DETERMINADO	1.120.01.200.000	104.129,60			
3.1.90.04	CONTRATAÇÃO POR TEMPO DETERMINADO	1.124.01.200.000	65.436,00			
3.1.90.11	VENCIMENTOS E VANTAGENS FIXAS - PESSOAL CIVIL	1.001.00.200.000	459.844,17			
3.1.90.11	VENCIMENTOS E VANTAGENS FIXAS - PESSOAL CIVIL	1.110.01.230.000	5.290.232,07			
3.1.90.11	VENCIMENTOS E VANTAGENS FIXAS - PESSOAL CIVIL	1.110.01.240.000	1.007.263,98			
3.1.90.11	VENCIMENTOS E VANTAGENS FIXAS - PESSOAL CIVIL	1.120.01.200.000	80.000,00			
3.1.90.11	VENCIMENTOS E VANTAGENS FIXAS - PESSOAL CIVIL	1.124.01.200.000	42.000,53			
3.1.90.13	OBRIGAÇÕES PATRONAIS	1.001.00.200.000	48.346,86			
3.1.90.13	OBRIGAÇÕES PATRONAIS	1.110.01.230.000	889.286,32			
3.1.90.13	OBRIGAÇÕES PATRONAIS	1.110.01.240.000	242.498,92			
3.1.90.13	OBRIGAÇÕES PATRONAIS	1.124.01.200.000	600,00			
3.1.90.16	OUTRAS DESPESAS VARIÁVEIS - PESSOAL CIVIL	1.110.01.230.000	1.500,00			
3.1.90.16	OUTRAS DESPESAS VARIÁVEIS - PESSOAL CIVIL	1.110.01.240.000	500,00			
3.1.90.91	SENTENÇAS JUDICIAIS	1.001.00.200.000	353.744,01			
3.1.90.91	SENTENÇAS JUDICIAIS	1.124.01.200.000	600,00			
3.1.90.92	DESPESAS DE EXERCÍCIOS ANTERIORES	1.001.00.200.000	800,00			
3.1.90.92	DESPESAS DE EXERCÍCIOS ANTERIORES	1.110.01.230.000	1.500,00			
3.1.90.92	DESPESAS DE EXERCÍCIOS ANTERIORES	1.110.01.240.000	108.900,00			
3.1.90.92	DESPESAS DE EXERCÍCIOS ANTERIORES	1.124.01.200.000	600,00			
3.1.90.96	RESSARCIMENTO DE DESPESAS DE PESSOAL REQUISITADO	1.124.01.200.000	600,00			
3.3.00.00	OUTRAS DESPESAS CORRENTES				4.415.003,92	
3.3.90.00	APLICAÇÕES DIRETAS			4.415.003,92		
3.3.90.14	DIÁRIAS - CIVIL	1.001.00.200.000	5.560,00			
3.3.90.14	DIÁRIAS - CIVIL	1.124.01.200.000	12.364,00			
3.3.90.18	AUXÍLIO FINANCEIRO A ESTUDANTES	1.124.01.200.000	800,00			
3.3.90.30	MATERIAL DE CONSUMO	1.001.00.200.000	110.225,28			
3.3.90.30	MATERIAL DE CONSUMO	1.110.01.240.000	667.711,36			
3.3.90.30	MATERIAL DE CONSUMO	1.120.01.200.000	179.630,30			
3.3.90.30	MATERIAL DE CONSUMO	1.121.01.200.000	18.948,00			
3.3.90.30	MATERIAL DE CONSUMO	1.123.01.200.000	10.000,00			
3.3.90.30	MATERIAL DE CONSUMO	1.124.01.200.000	21.500,00			
3.3.90.30	MATERIAL DE CONSUMO	1.190.01.200.000	1.000,00			
3.3.90.32	MATERIAL, BEM OU SERVIÇO PARA DISTRIBUIÇÃO GRATUITA	1.001.00.200.000	15.000,00			

**PREFEITURA DE SÃO MIGUEL DO TAPUIO**

PRAÇA MANOEL EVARISTO PAIVA - CNPJ:06716906/0001-93

Orçamento Programa - Exercício de 2019

Anexo 02

Página 6

**NATUREZA DA DESPESA POR ORGÃO E UNIDADE**

Lei: 009, Data: 21/12/2017

ORGÃO 02 PREFEITURA MUNICIPAL						
UNIDADE 03 SECRETARIA MUNICIPAL DE EDUCAÇÃO						
Código	Especificação	F.R.-C.A.	Elemento	Modalidade	Grupo	Categoria Econômica
3.3.90.32	MATERIAL, BEM OU SERVIÇO PARA DISTRIBUIÇÃO GRATUIT	1.122.01.115.000	421.157,70			
3.3.90.32	MATERIAL, BEM OU SERVIÇO PARA DISTRIBUIÇÃO GRATUIT	1.122.01.200.000	1.000,00			
3.3.90.32	MATERIAL, BEM OU SERVIÇO PARA DISTRIBUIÇÃO GRATUIT	1.124.01.200.000	40.000,00			
3.3.90.33	PASSAGENS E DESPESAS COM LOCOMOÇÃO	1.001.00.200.000	1.000,00			
3.3.90.35	SERVIÇOS DE CONSULTORIA	1.110.01.240.000	10.000,00			
3.3.90.36	OUTROS SERVIÇOS DE TERCEIROS - PESSOA FÍSICA	1.001.00.200.000	84.718,00			
3.3.90.36	OUTROS SERVIÇOS DE TERCEIROS - PESSOA FÍSICA	1.110.01.240.000	206.546,18			
3.3.90.36	OUTROS SERVIÇOS DE TERCEIROS - PESSOA FÍSICA	1.120.01.200.000	80.560,39			
3.3.90.36	OUTROS SERVIÇOS DE TERCEIROS - PESSOA FÍSICA	1.121.01.200.000	600,00			
3.3.90.36	OUTROS SERVIÇOS DE TERCEIROS - PESSOA FÍSICA	1.123.01.200.000	2.000,00			
3.3.90.36	OUTROS SERVIÇOS DE TERCEIROS - PESSOA FÍSICA	1.124.01.200.000	6.500,00			
3.3.90.36	OUTROS SERVIÇOS DE TERCEIROS - PESSOA FÍSICA	1.190.01.200.000	500,00			
3.3.90.39	OUTROS SERVIÇOS DE TERCEIROS - PESSOA JURÍDICA	1.001.00.200.000	103.462,00			
3.3.90.39	OUTROS SERVIÇOS DE TERCEIROS - PESSOA JURÍDICA	1.110.01.240.000	1.630.774,45			
3.3.90.39	OUTROS SERVIÇOS DE TERCEIROS - PESSOA JURÍDICA	1.120.01.200.000	22.706,37			
3.3.90.39	OUTROS SERVIÇOS DE TERCEIROS - PESSOA JURÍDICA	1.121.01.200.000	400,00			
3.3.90.39	OUTROS SERVIÇOS DE TERCEIROS - PESSOA JURÍDICA	1.123.01.200.000	372.821,49			
3.3.90.39	OUTROS SERVIÇOS DE TERCEIROS - PESSOA JURÍDICA	1.124.01.200.000	6.500,00			
3.3.90.39	OUTROS SERVIÇOS DE TERCEIROS - PESSOA JURÍDICA	1.190.01.200.000	500,00			
3.3.90.40	SERVIÇOS DE TECNOLOGIA DA INFORMAÇÃO E COMUNICAÇÃO	1.001.00.115.000	100.000,00			
3.3.90.40	SERVIÇOS DE TECNOLOGIA DA INFORMAÇÃO E COMUNICAÇÃO	1.110.01.240.000	217.300,00			
3.3.90.47	OBRIGAÇÕES TRIBUTÁRIAS E CONTRIBUTIVAS	1.001.00.200.000	500,00			
3.3.90.47	OBRIGAÇÕES TRIBUTÁRIAS E CONTRIBUTIVAS	1.110.01.240.000	14.075,62			
3.3.90.47	OBRIGAÇÕES TRIBUTÁRIAS E CONTRIBUTIVAS	1.124.01.200.000	11.794,18			
3.3.90.92	DESPESAS DE EXERCÍCIOS ANTERIORES	1.001.00.200.000	15.000,00			
3.3.90.92	DESPESAS DE EXERCÍCIOS ANTERIORES	1.110.01.240.000	19.315,60			
3.3.90.92	DESPESAS DE EXERCÍCIOS ANTERIORES	1.124.01.200.000	2.533,00			
4.0.00.00	DESPESAS DE CAPITAL					1.181.739,14
4.4.00.00	INVESTIMENTOS				1.165.882,00	
4.4.90.00	APLICAÇÕES DIRETAS			1.165.882,00		
4.4.90.51	OBRAS E INSTALAÇÕES	1.110.01.240.000	300.000,00			
4.4.90.51	OBRAS E INSTALAÇÕES	1.125.01.110.000	100.000,00			
4.4.90.51	OBRAS E INSTALAÇÕES	1.125.01.115.000	232.000,00			
4.4.90.52	EQUIPAMENTOS E MATERIAL PERMANENTE	1.001.00.200.000	10.800,00			
4.4.90.52	EQUIPAMENTOS E MATERIAL PERMANENTE	1.110.01.240.000	459.968,00			
4.4.90.52	EQUIPAMENTOS E MATERIAL PERMANENTE	1.120.01.200.000	1.000,00			
4.4.90.52	EQUIPAMENTOS E MATERIAL PERMANENTE	1.121.01.200.000	500,00			
4.4.90.52	EQUIPAMENTOS E MATERIAL PERMANENTE	1.122.01.200.000	1.000,00			



**PREFEITURA DE SÃO MIGUEL DO TAPUIO**

PRAÇA MANOEL EVARISTO PAIVA - CNPJ:06716906/0001-93

Orçamento Programa - Exercício de 2019

Anexo 02

Página 7

**NATUREZA DA DESPESA POR ORGÃO E UNIDADE**

Lei: 009, Data: 21/12/2017

ORGÃO		02 PREFEITURA MUNICIPAL				
UNIDADE		03 SECRETARIA MUNICIPAL DE EDUCAÇÃO				
Código	Especificação	F.R.-C.A.	Elemento	Modalidade	Grupo	Categoria Econômica
4.4.90.52	EQUIPAMENTOS E MATERIAL PERMANENTE	1.123.01.200.000	2.000,00			
4.4.90.52	EQUIPAMENTOS E MATERIAL PERMANENTE	1.124.01.200.000	51.814,00			
4.4.90.61	AQUISIÇÃO DE IMÓVEIS	1.110.01.240.000	6.000,00			
4.4.90.93	INDENIZAÇÕES E RESTITUIÇÕES	1.124.01.200.000	800,00			
4.5.00.00	INVERSÕES FINANCEIRAS				15.857,14	
4.5.90.00	APLICAÇÕES DIRETAS			15.857,14		
4.5.90.61	AQUISIÇÃO DE IMÓVEIS	1.110.01.240.000	5.000,00			
4.5.90.61	AQUISIÇÃO DE IMÓVEIS	1.125.01.115.000	10.857,14			
<b>TOTAL</b>						<b>17.705.895,11</b>

**PREFEITURA DE SÃO MIGUEL DO TAPUIO**

PRAÇA MANOEL EVARISTO PAIVA - CNPJ:06716906/0001-93

Orçamento Programa - Exercício de 2019

Anexo 02

Página 8

**NATUREZA DA DESPESA POR ORGÃO E UNIDADE**

Lei: 009, Data: 21/12/2017

ORGÃO	02 PREFEITURA MUNICIPAL					
UNIDADE	04 SECRETARIA MUNICIPAL DE SAÚDE					
Código	Especificação	F.R.-C.A.	Elemento	Modalidade	Grupo	Categoria Econômica
3.0.00.00	DESPESAS CORRENTES					9.669.359,35
3.1.00.00	PESSOAL E ENCARGOS SOCIAIS				5.288.147,24	
3.1.90.00	APLICAÇÕES DIRETAS			5.288.147,24		
3.1.90.04	CONTRATAÇÃO POR TEMPO DETERMINADO	1.001.00.300.000	751.159,86			
3.1.90.04	CONTRATAÇÃO POR TEMPO DETERMINADO	1.214.02.115.000	2.083.673,62			
3.1.90.11	VENCIMENTOS E VANTAGENS FIXAS - PESSOAL CIVIL	1.001.00.300.000	396.989,28			
3.1.90.11	VENCIMENTOS E VANTAGENS FIXAS - PESSOAL CIVIL	1.214.02.115.000	1.380.668,61			
3.1.90.13	OBRIGAÇÕES PATRONAIS	1.001.00.300.000	71.341,23			
3.1.90.13	OBRIGAÇÕES PATRONAIS	1.214.02.115.000	571.739,64			
3.1.90.16	OUTRAS DESPESAS VARIÁVEIS - PESSOAL CIVIL	1.001.00.300.000	2.200,00			
3.1.90.16	OUTRAS DESPESAS VARIÁVEIS - PESSOAL CIVIL	1.214.02.115.000	21.375,00			
3.1.90.92	DESPESAS DE EXERCÍCIOS ANTERIORES	1.001.00.300.000	2.000,00			
3.1.90.92	DESPESAS DE EXERCÍCIOS ANTERIORES	1.214.02.115.000	5.000,00			
3.1.90.96	RESSARCIMENTO DE DESPESAS DE PESSOAL REQUISITADO	1.001.00.300.000	1.000,00			
3.1.90.96	RESSARCIMENTO DE DESPESAS DE PESSOAL REQUISITADO	1.214.02.115.000	1.000,00			
3.3.00.00	OUTRAS DESPESAS CORRENTES				4.381.212,11	
3.3.90.00	APLICAÇÕES DIRETAS			4.381.212,11		
3.3.90.14	DIÁRIAS - CIVIL	1.001.00.300.000	47.140,00			
3.3.90.14	DIÁRIAS - CIVIL	1.214.02.115.000	3.800,00			
3.3.90.30	MATERIAL DE CONSUMO	1.001.00.300.000	191.117,15			
3.3.90.30	MATERIAL DE CONSUMO	1.214.02.115.000	416.578,03			
3.3.90.32	MATERIAL, BEM OU SERVIÇO PARA DISTRIBUIÇÃO GRATUITA	1.001.00.300.000	17.494,52			
3.3.90.32	MATERIAL, BEM OU SERVIÇO PARA DISTRIBUIÇÃO GRATUITA	1.214.02.115.000	880.825,75			
3.3.90.33	PASSAGENS E DESPESAS COM LOCOMOÇÃO	1.001.00.300.000	2.612,91			
3.3.90.33	PASSAGENS E DESPESAS COM LOCOMOÇÃO	1.214.02.115.000	1.500,00			
3.3.90.35	SERVIÇOS DE CONSULTORIA	1.001.00.300.000	2.500,00			
3.3.90.36	OUTROS SERVIÇOS DE TERCEIROS - PESSOA FÍSICA	1.001.00.300.000	231.566,00			
3.3.90.36	OUTROS SERVIÇOS DE TERCEIROS - PESSOA FÍSICA	1.214.02.115.000	1.238.194,72			
3.3.90.39	OUTROS SERVIÇOS DE TERCEIROS - PESSOA JURÍDICA	1.001.00.300.000	375.948,87			
3.3.90.39	OUTROS SERVIÇOS DE TERCEIROS - PESSOA JURÍDICA	1.214.02.115.000	534.334,60			
3.3.90.40	SERVIÇOS DE TECNOLOGIA DA INFORMAÇÃO E COMUNICAÇÃO	1.001.00.100.000	150.000,00			
3.3.90.40	SERVIÇOS DE TECNOLOGIA DA INFORMAÇÃO E COMUNICAÇÃO	1.001.00.300.000	50.000,00			
3.3.90.40	SERVIÇOS DE TECNOLOGIA DA INFORMAÇÃO E COMUNICAÇÃO	1.214.02.115.000	150.000,00			
3.3.90.41	CONTRIBUIÇÕES	1.001.00.300.000	800,00			
3.3.90.47	OBRIGAÇÕES TRIBUTÁRIAS E CONTRIBUTIVAS	1.001.00.300.000	1.546,00			
3.3.90.47	OBRIGAÇÕES TRIBUTÁRIAS E CONTRIBUTIVAS	1.214.02.115.000	4.730,00			
3.3.90.92	DESPESAS DE EXERCÍCIOS ANTERIORES	1.001.00.300.000	64.327,56			
3.3.90.92	DESPESAS DE EXERCÍCIOS ANTERIORES	1.214.02.115.000	16.196,00			
4.0.00.00	DESPESAS DE CAPITAL					616.414,32

**PREFEITURA DE SÃO MIGUEL DO TAPUIO**

PRAÇA MANOEL EVARISTO PAIVA - CNPJ:06716906/0001-93

Orçamento Programa - Exercício de 2019

Anexo 02

Página 9

**NATUREZA DA DESPESA POR ORGÃO E UNIDADE**

Lei: 009, Data: 21/12/2017

ORGÃO 02 PREFEITURA MUNICIPAL						
UNIDADE 04 SECRETARIA MUNICIPAL DE SAÚDE						
Código	Especificação	F.R.-C.A.	Elemento	Modalidade	Grupo	Categoria Econômica
4.4.00.00	INVESTIMENTOS				616.414,32	
4.4.90.00	APLICAÇÕES DIRETAS			616.414,32		
4.4.90.51	OBRAS E INSTALAÇÕES	1.001.00.300.000	110.000,00			
4.4.90.51	OBRAS E INSTALAÇÕES	1.220.02.115.000	250.000,00			
4.4.90.52	EQUIPAMENTOS E MATERIAL PERMANENTE	1.001.00.300.000	41.745,00			
4.4.90.52	EQUIPAMENTOS E MATERIAL PERMANENTE	1.214.02.115.000	5.000,00			
4.4.90.52	EQUIPAMENTOS E MATERIAL PERMANENTE	1.215.02.115.000	131.569,32			
4.4.90.61	AQUISIÇÃO DE IMÓVEIS	1.001.00.300.000	10.200,00			
4.4.90.61	AQUISIÇÃO DE IMÓVEIS	1.220.02.115.000	65.800,00			
4.4.90.93	INDENIZAÇÕES E RESTITUIÇÕES	1.001.00.300.000	1.100,00			
4.4.90.93	INDENIZAÇÕES E RESTITUIÇÕES	1.214.02.115.000	1.000,00			
<b>TOTAL</b>						<b>10.285.773,67</b>

**PREFEITURA DE SÃO MIGUEL DO TAPUIO**

PRAÇA MANOEL EVARISTO PAIVA - CNPJ:06716906/0001-93

Orçamento Programa - Exercício de 2019

Anexo 02

Página 10

**NATUREZA DA DESPESA POR ORGÃO E UNIDADE**

Lei: 009, Data: 21/12/2017

ORGÃO	02 PREFEITURA MUNICIPAL					
UNIDADE	05 SECRETARIA MUN.DE PROMOCAO, ASSIST. SOCIAL E TRABALHO					
Código	Especificação	F.R.-C.A.	Elemento	Modalidade	Grupo	Categoria Econômica
3.0.00.00	DESPESAS CORRENTES					1.378.844,15
3.1.00.00	PESSOAL E ENCARGOS SOCIAIS				724.734,73	
3.1.90.00	APLICAÇÕES DIRETAS			724.734,73		
3.1.90.04	CONTRATAÇÃO POR TEMPO DETERMINADO	1.001.00.400.000	300.750,00			
3.1.90.04	CONTRATAÇÃO POR TEMPO DETERMINADO	1.311.04.400.000	392.384,73			
3.1.90.11	VENCIMENTOS E VANTAGENS FIXAS - PESSOAL CIVIL	1.001.00.400.000	30.000,00			
3.1.90.11	VENCIMENTOS E VANTAGENS FIXAS - PESSOAL CIVIL	1.311.04.400.000	1.100,00			
3.1.90.92	DESPESAS DE EXERCÍCIOS ANTERIORES	1.311.04.400.000	500,00			
3.3.00.00	OUTRAS DESPESAS CORRENTES				654.109,42	
3.3.50.00	TRANSFERÊNCIAS A INSTITUIÇÕES PRIVADAS SEM FINS LUCRATIVAS			1.000,00		
3.3.50.43	SUBVENÇÕES SOCIAIS	1.001.00.400.000	1.000,00			
3.3.90.00	APLICAÇÕES DIRETAS			653.109,42		
3.3.90.14	DIÁRIAS - CIVIL	1.001.00.400.000	3.200,00			
3.3.90.14	DIÁRIAS - CIVIL	1.311.04.400.000	3.844,00			
3.3.90.18	AUXÍLIO FINANCEIRO A ESTUDANTES	1.001.00.400.000	2.000,00			
3.3.90.30	MATERIAL DE CONSUMO	1.001.00.400.000	9.890,00			
3.3.90.30	MATERIAL DE CONSUMO	1.311.04.400.000	168.293,04			
3.3.90.31	PREMIAÇÕES CULTURAIS, ARTÍSTICAS, CIENTÍFICAS, DESPESAS	1.001.00.400.000	1.000,00			
3.3.90.32	MATERIAL, BEM OU SERVIÇO PARA DISTRIBUIÇÃO GRATUITA	1.001.00.400.000	10.000,00			
3.3.90.32	MATERIAL, BEM OU SERVIÇO PARA DISTRIBUIÇÃO GRATUITA	1.311.04.400.000	16.860,00			
3.3.90.36	OUTROS SERVIÇOS DE TERCEIROS - PESSOA FÍSICA	1.001.00.400.000	26.990,00			
3.3.90.36	OUTROS SERVIÇOS DE TERCEIROS - PESSOA FÍSICA	1.311.04.400.000	226.278,00			
3.3.90.39	OUTROS SERVIÇOS DE TERCEIROS - PESSOA JURÍDICA	1.001.00.400.000	10.600,00			
3.3.90.39	OUTROS SERVIÇOS DE TERCEIROS - PESSOA JURÍDICA	1.311.04.400.000	126.054,38			
3.3.90.40	SERVIÇOS DE TECNOLOGIA DA INFORMAÇÃO E COMUNICAÇÃO	1.001.00.100.000	40.300,00			
3.3.90.40	SERVIÇOS DE TECNOLOGIA DA INFORMAÇÃO E COMUNICAÇÃO	1.311.04.400.000	5.000,00			
3.3.90.48	OUTROS AUXÍLIOS FINANCEIROS A PESSOAS FÍSICAS	1.001.00.400.000	1.000,00			
3.3.90.48	OUTROS AUXÍLIOS FINANCEIROS A PESSOAS FÍSICAS	1.311.04.400.000	800,00			
3.3.90.92	DESPESAS DE EXERCÍCIOS ANTERIORES	1.001.00.400.000	1.000,00			
4.0.00.00	DESPESAS DE CAPITAL					139.038,50
4.4.00.00	INVESTIMENTOS				139.038,50	
4.4.90.00	APLICAÇÕES DIRETAS			139.038,50		
4.4.90.51	OBRAS E INSTALAÇÕES	1.311.04.400.000	100.000,00			
4.4.90.52	EQUIPAMENTOS E MATERIAL PERMANENTE	1.001.00.400.000	1.000,00			
4.4.90.52	EQUIPAMENTOS E MATERIAL PERMANENTE	1.311.04.400.000	38.038,50			
<b>TOTAL</b>						<b>1.517.882,65</b>

**PREFEITURA DE SÃO MIGUEL DO TAPUIO**

PRAÇA MANOEL EVARISTO PAIVA - CNPJ:06716906/0001-93

Orçamento Programa - Exercício de 2019

Anexo 02

Página 11

**NATUREZA DA DESPESA POR ORGÃO E UNIDADE**

Lei: 009, Data: 21/12/2017

ORGÃO 02 PREFEITURA MUNICIPAL						
UNIDADE 06 CONTROLADORIA INTERNA						
Código	Especificação	F.R.-C.A.	Elemento	Modalidade	Grupo	Categoria Econômica
3.0.00.00	DESPESAS CORRENTES					97.840,00
3.1.00.00	PESSOAL E ENCARGOS SOCIAIS				92.640,00	
3.1.90.00	APLICAÇÕES DIRETAS			92.640,00		
3.1.90.11	VENCIMENTOS E VANTAGENS FIXAS - PESSOAL CIVIL	1.001.00.100.000	92.640,00			
3.3.00.00	OUTRAS DESPESAS CORRENTES				5.200,00	
3.3.90.00	APLICAÇÕES DIRETAS			5.200,00		
3.3.90.14	DIÁRIAS - CIVIL	1.001.00.100.000	2.200,00			
3.3.90.30	MATERIAL DE CONSUMO	1.001.00.100.000	1.000,00			
3.3.90.36	OUTROS SERVIÇOS DE TERCEIROS - PESSOA FÍSICA	1.001.00.100.000	1.000,00			
3.3.90.39	OUTROS SERVIÇOS DE TERCEIROS - PESSOA JURÍDICA	1.001.00.100.000	1.000,00			
4.0.00.00	DESPESAS DE CAPITAL					1.000,00
4.4.00.00	INVESTIMENTOS				1.000,00	
4.4.90.00	APLICAÇÕES DIRETAS			1.000,00		
4.4.90.52	EQUIPAMENTOS E MATERIAL PERMANENTE	1.001.00.100.000	1.000,00			
<b>TOTAL</b>						<b>98.840,00</b>

**PREFEITURA DE SÃO MIGUEL DO TAPUIO**

PRAÇA MANOEL EVARISTO PAIVA - CNPJ:06716906/0001-93

Orçamento Programa - Exercício de 2019

Anexo 02

Página 12

**NATUREZA DA DESPESA POR ORGÃO E UNIDADE**

Lei: 009, Data: 21/12/2017

ORGÃO	02 PREFEITURA MUNICIPAL					
UNIDADE	07 SECRETARIA MUN.DE AGRICULTURA, PECUARIA E ABASTECIMENTO					
Código	Especificação	F.R.-C.A.	Elemento	Modalidade	Grupo	Categoria Econômica
3.0.00.00	DESPESAS CORRENTES					2.105.285,00
3.1.00.00	PESSOAL E ENCARGOS SOCIAIS				106.050,00	
3.1.90.00	APLICAÇÕES DIRETAS			106.050,00		
3.1.90.04	CONTRATAÇÃO POR TEMPO DETERMINADO	1.001.00.100.000	95.450,00			
3.1.90.11	VENCIMENTOS E VANTAGENS FIXAS - PESSOAL CIVIL	1.001.00.100.000	10.600,00			
3.3.00.00	OUTRAS DESPESAS CORRENTES				1.999.235,00	
3.3.90.00	APLICAÇÕES DIRETAS			1.999.235,00		
3.3.90.14	DIÁRIAS - CIVIL	1.001.00.100.000	1.000,00			
3.3.90.27	ENCARGOS PELA HONRA DE AVAIS, GARANTIAS, SEGUROS	1.001.00.100.000	321.600,00			
3.3.90.30	MATERIAL DE CONSUMO	1.001.00.100.000	643.460,00			
3.3.90.32	MATERIAL, BEM OU SERVIÇO PARA DISTRIBUIÇÃO GRATUIT	1.001.00.100.000	1.100,00			
3.3.90.36	OUTROS SERVIÇOS DE TERCEIROS - PESSOA FÍSICA	1.001.00.100.000	957.200,00			
3.3.90.39	OUTROS SERVIÇOS DE TERCEIROS - PESSOA JURÍDICA	1.001.00.100.000	72.875,00			
3.3.90.92	DESPESAS DE EXERCÍCIOS ANTERIORES	1.001.00.100.000	2.000,00			
4.0.00.00	DESPESAS DE CAPITAL					12.000,00
4.4.00.00	INVESTIMENTOS				12.000,00	
4.4.90.00	APLICAÇÕES DIRETAS			12.000,00		
4.4.90.51	OBRAS E INSTALAÇÕES	1.001.00.100.000	2.000,00			
4.4.90.51	OBRAS E INSTALAÇÕES	1.940.05.110.000	2.000,00			
4.4.90.52	EQUIPAMENTOS E MATERIAL PERMANENTE	1.001.00.100.000	6.000,00			
4.4.90.52	EQUIPAMENTOS E MATERIAL PERMANENTE	1.940.05.110.000	2.000,00			
<b>TOTAL</b>						<b>2.117.285,00</b>

**PREFEITURA DE SÃO MIGUEL DO TAPUIO**

PRAÇA MANOEL EVARISTO PAIVA - CNPJ:06716906/0001-93

Orçamento Programa - Exercício de 2019

Anexo 02

Página 13

**NATUREZA DA DESPESA POR ORGÃO E UNIDADE**

Lei: 009, Data: 21/12/2017

ORGÃO	02 PREFEITURA MUNICIPAL					
UNIDADE	08 SECRETARIA MUNICIPAL DE OBRAS E SERVICOS PUBLICOS					
Código	Especificação	F.R.-C.A.	Elemento	Modalidade	Grupo	Categoria Econômica
3.0.00.00	DESPESAS CORRENTES					1.938.389,12
3.1.00.00	PESSOAL E ENCARGOS SOCIAIS				204.430,00	
3.1.90.00	APLICAÇÕES DIRETAS			204.430,00		
3.1.90.04	CONTRATAÇÃO POR TEMPO DETERMINADO	1.001.00.100.000	192.430,00			
3.1.90.11	VENCIMENTOS E VANTAGENS FIXAS - PESSOAL CIVIL	1.001.00.100.000	10.000,00			
3.1.90.16	OUTRAS DESPESAS VARIÁVEIS - PESSOAL CIVIL	1.001.00.100.000	1.000,00			
3.1.90.92	DESPESAS DE EXERCÍCIOS ANTERIORES	1.001.00.100.000	1.000,00			
3.3.00.00	OUTRAS DESPESAS CORRENTES				1.733.959,12	
3.3.90.00	APLICAÇÕES DIRETAS			1.733.959,12		
3.3.90.04	CONTRATAÇÃO POR TEMPO DETERMINADO	1.001.00.100.000	1.000,00			
3.3.90.14	DIÁRIAS - CIVIL	1.001.00.100.000	1.000,00			
3.3.90.30	MATERIAL DE CONSUMO	1.001.00.100.000	382.959,12			
3.3.90.36	OUTROS SERVIÇOS DE TERCEIROS - PESSOA FÍSICA	1.001.00.100.000	1.313.000,00			
3.3.90.37	LOCAÇÃO DE MÃO-DE-OBRA	1.001.00.100.000	1.000,00			
3.3.90.39	OUTROS SERVIÇOS DE TERCEIROS - PESSOA JURÍDICA	1.001.00.100.000	34.000,00			
3.3.90.92	DESPESAS DE EXERCÍCIOS ANTERIORES	1.001.00.100.000	1.000,00			
4.0.00.00	DESPESAS DE CAPITAL					516.500,00
4.4.00.00	INVESTIMENTOS				516.500,00	
4.4.90.00	APLICAÇÕES DIRETAS			516.500,00		
4.4.90.51	OBRAS E INSTALAÇÕES	1.001.00.100.000	20.500,00			
4.4.90.51	OBRAS E INSTALAÇÕES	1.001.00.110.000	2.000,00			
4.4.90.51	OBRAS E INSTALAÇÕES	1.940.05.110.000	472.000,00			
4.4.90.52	EQUIPAMENTOS E MATERIAL PERMANENTE	1.001.00.100.000	4.000,00			
4.4.90.52	EQUIPAMENTOS E MATERIAL PERMANENTE	1.940.05.110.000	8.000,00			
4.4.90.61	AQUISIÇÃO DE IMÓVEIS	1.001.00.100.000	5.000,00			
4.4.90.61	AQUISIÇÃO DE IMÓVEIS	1.940.05.110.000	5.000,00			
<b>TOTAL</b>						<b>2.454.889,12</b>





**PREFEITURA DE SÃO MIGUEL DO TAPUIO**

PRAÇA MANOEL EVARISTO PAIVA - CNPJ:06716906/0001-93

Orçamento Programa - Exercício de 2019

Anexo 02

Página 15

**NATUREZA DA DESPESA POR ORGÃO E UNIDADE**

Lei: 009, Data: 21/12/2017

ORGÃO 02 PREFEITURA MUNICIPAL						
UNIDADE 10 SECRETARIA MUNICIPAL DE MEIO AMBIENTE,CULTURA E TURISMO						
Código	Especificação	F.R.-C.A.	Elemento	Modalidade	Grupo	Categoria Econômica
3.0.00.00	DESPESAS CORRENTES					205.000,00
3.1.00.00	PESSOAL E ENCARGOS SOCIAIS				102.420,00	
3.1.90.00	APLICAÇÕES DIRETAS			102.420,00		
3.1.90.04	CONTRATAÇÃO POR TEMPO DETERMINADO	1.001.00.100.000	92.320,00			
3.1.90.11	VENCIMENTOS E VANTAGENS FIXAS - PESSOAL CIVIL	1.001.00.100.000	10.100,00			
3.3.00.00	OUTRAS DESPESAS CORRENTES				102.580,00	
3.3.90.00	APLICAÇÕES DIRETAS			102.580,00		
3.3.90.14	DIÁRIAS - CIVIL	1.001.00.100.000	1.000,00			
3.3.90.30	MATERIAL DE CONSUMO	1.001.00.100.000	8.980,00			
3.3.90.31	PREMIAÇÕES CULTURAIS, ARTÍSTICAS, CIENTÍFICAS, DESP	1.001.00.100.000	16.800,00			
3.3.90.32	MATERIAL, BEM OU SERVIÇO PARA DISTRIBUIÇÃO GRATUIT	1.001.00.100.000	1.500,00			
3.3.90.36	OUTROS SERVIÇOS DE TERCEIROS - PESSOA FÍSICA	1.001.00.100.000	32.700,00			
3.3.90.39	OUTROS SERVIÇOS DE TERCEIROS - PESSOA JURÍDICA	1.001.00.100.000	39.600,00			
3.3.90.41	CONTRIBUIÇÕES	1.001.00.100.000	1.000,00			
3.3.90.92	DESPESAS DE EXERCÍCIOS ANTERIORES	1.001.00.100.000	1.000,00			
4.0.00.00	DESPESAS DE CAPITAL					74.000,00
4.4.00.00	INVESTIMENTOS				74.000,00	
4.4.90.00	APLICAÇÕES DIRETAS			74.000,00		
4.4.90.51	OBRAS E INSTALAÇÕES	1.001.00.100.000	71.000,00			
4.4.90.51	OBRAS E INSTALAÇÕES	1.940.05.110.000	1.000,00			
4.4.90.52	EQUIPAMENTOS E MATERIAL PERMANENTE	1.001.00.100.000	1.000,00			
4.4.90.52	EQUIPAMENTOS E MATERIAL PERMANENTE	1.940.05.110.000	1.000,00			
<b>TOTAL</b>						<b>279.000,00</b>

**PREFEITURA DE SÃO MIGUEL DO TAPUIO**

PRAÇA MANOEL EVARISTO PAIVA - CNPJ:06716906/0001-93

Orçamento Programa - Exercício de 2019

Anexo 02

Página 16

**NATUREZA DA DESPESA POR ORGÃO E UNIDADE**

Lei: 009, Data: 21/12/2017

ORGÃO	02 PREFEITURA MUNICIPAL					
UNIDADE	11 FUNDO MUNICIPAL DOS DIREITOS DA CRIANÇA E ADOLESCENTE					
Código	Especificação	F.R.-C.A.	Elemento	Modalidade	Grupo	Categoria Econômica
3.0.00.00	DESPESAS CORRENTES					34.000,00
3.1.00.00	PESSOAL E ENCARGOS SOCIAIS				17.000,00	
3.1.90.00	APLICAÇÕES DIRETAS			17.000,00		
3.1.90.04	CONTRATAÇÃO POR TEMPO DETERMINADO	1.001.00.100.000	11.000,00			
3.1.90.11	VENCIMENTOS E VANTAGENS FIXAS - PESSOAL CIVIL	1.001.00.100.000	5.000,00			
3.1.90.16	OUTRAS DESPESAS VARIÁVEIS - PESSOAL CIVIL	1.001.00.100.000	1.000,00			
3.3.00.00	OUTRAS DESPESAS CORRENTES				17.000,00	
3.3.50.00	TRANSFERÊNCIAS A INSTITUIÇÕES PRIVADAS SEM FINS LUCRATIVAS			1.000,00		
3.3.50.43	SUBVENÇÕES SOCIAIS	1.001.00.100.000	1.000,00			
3.3.90.00	APLICAÇÕES DIRETAS			16.000,00		
3.3.90.14	DIÁRIAS - CIVIL	1.001.00.100.000	3.000,00			
3.3.90.30	MATERIAL DE CONSUMO	1.001.00.100.000	3.000,00			
3.3.90.31	PREMIAÇÕES CULTURAIS, ARTÍSTICAS, CIENTÍFICAS, DESPESAS	1.001.00.100.000	1.000,00			
3.3.90.32	MATERIAL, BEM OU SERVIÇO PARA DISTRIBUIÇÃO GRATUITA	1.001.00.100.000	1.000,00			
3.3.90.36	OUTROS SERVIÇOS DE TERCEIROS - PESSOA FÍSICA	1.001.00.100.000	3.000,00			
3.3.90.39	OUTROS SERVIÇOS DE TERCEIROS - PESSOA JURÍDICA	1.001.00.100.000	3.000,00			
3.3.90.48	OUTROS AUXÍLIOS FINANCEIROS A PESSOAS FÍSICAS	1.001.00.100.000	1.000,00			
3.3.90.92	DESPESAS DE EXERCÍCIOS ANTERIORES	1.001.00.100.000	1.000,00			
4.0.00.00	DESPESAS DE CAPITAL					11.500,00
4.4.00.00	INVESTIMENTOS				11.500,00	
4.4.90.00	APLICAÇÕES DIRETAS			11.500,00		
4.4.90.51	OBRAS E INSTALAÇÕES	1.001.00.100.000	5.500,00			
4.4.90.52	EQUIPAMENTOS E MATERIAL PERMANENTE	1.001.00.100.000	1.000,00			
4.4.90.61	AQUISIÇÃO DE IMÓVEIS	1.001.00.100.000	5.000,00			
<b>TOTAL</b>						<b>45.500,00</b>



# PREFEITURA DE SÃO MIGUEL DO TAPUIO

PRAÇA MANOEL EVARISTO PAIVA - CNPJ:06716906/0001-93

Orçamento Programa - Exercício de 2019

Anexo 02

Página 17

## NATUREZA DA DESPESA POR ORGÃO E UNIDADE

Lei: 009, Data: 21/12/2017

Código	Especificação	F.R.-C.A.	Elemento	Modalidade	Grupo	Categoria Econômica
9.0.00.00	RESERVA DE CONTINGÊNCIA					100.000,00
9.9.00.00	RESERVA DE CONTINGÊNCIA				100.000,00	
9.9.99.00	RESERVA DE CONTINGÊNCIA			100.000,00		
9.9.99.99	RESERVA DE CONTINGÊNCIA	1.001.00.100.000	100.000,00			
<b>TOTAL</b>						100.000,00
<b>TOTAL GERAL</b>						40.649.278,31

JOSE LINCOLN SOBRAL MATOS  
PREFEITO MUNICIPAL  
052.695.205-91

DIANNI CARVALHO DE AMORIM  
CONTADORA GERAL  
725.053.703-20



# PREFEITURA DE SÃO MIGUEL DO TAPUIO

PRAÇA MANOEL EVARISTO PAIVA - CNPJ:06716906/0001-93

Orçamento Programa - Exercício de 2019

Anexo 06

Página 1

## PROGRAMA DE TRABALHO

(Inc.II, § 2º, Art.2º)

Lei: 009, Data: 21/12/2017

01 CAMARA MUNICIPAL					
01 CAMARA MUNICIPAL					
Código	Especificação	Operação Especial	Projetos	Atividades	T o t a l
01	Legislativa	1.500,00	17.000,00	1.289.668,48	1.308.168,48
01	031 Ação Legislativa	1.500,00	17.000,00	1.289.668,48	1.308.168,48
01	031 0001 PROCESSO LEGISLATIVO		17.000,00	1.289.668,48	1.306.668,48
01.031.0001.1001.0000	Construção, Ampl. e Recuperação Predio da Camara Municipal		17.000,00		17.000,00
01.031.0001.2001.0000	Manutenção das Ações Governamentais do Legislativo Municipal			1.289.668,48	1.289.668,48
01	031 0002 OUTROS ENCARGOS	1.500,00			1.500,00
01.031.0002.0002.0000	Encargo com Amortizações e Juros da Dívida Interna	1.500,00			1.500,00
TOTAL		1.500,00	17.000,00	1.289.668,48	1.308.168,48



# PREFEITURA DE SÃO MIGUEL DO TAPUIO

PRAÇA MANOEL EVARISTO PAIVA - CNPJ:06716906/0001-93

Orçamento Programa - Exercício de 2019

Anexo 06

Página 2

## PROGRAMA DE TRABALHO

(Inc.II, § 2º, Art.2º)

Lei: 009, Data: 21/12/2017

02 PREFEITURA MUNICIPAL					
01 CHEFIA DO GABINETE					
Código	Especificação	Operação Especial	Projetos	Atividades	T o t a l
04	Administração			655.557,29	655.557,29
04	122 Administração Geral			655.557,29	655.557,29
04	122 0005 GESTÃO ADMINISTRATIVA			655.557,29	655.557,29
04.122.0005.2041.0000	Manutenção do Gabinete do Prefeito			655.557,29	655.557,29
TOTAL		0,00	0,00	655.557,29	655.557,29

**PREFEITURA DE SÃO MIGUEL DO TAPUIO**

PRAÇA MANOEL EVARISTO PAIVA - CNPJ:06716906/0001-93

Orçamento Programa - Exercício de 2019

Anexo 06

Página 3

**PROGRAMA DE TRABALHO**

(Inc.II, § 2º, Art.2º)

**Lei: 009, Data: 21/12/2017**

02 PREFEITURA MUNICIPAL					
02 SECRETARIA MUN.DE GOVERNO,ADMINISTRACAO E FINANÇAS					
Código	Especificação	Operação Especial	Projetos	Atividades	T o t a l
04	Administração		8.000,00	2.991.307,70	2.999.307,70
04	122 Administração Geral		8.000,00	2.991.307,70	2.999.307,70
04	122 0005 GESTÃO ADMINISTRATIVA		8.000,00	2.991.307,70	2.999.307,70
04.122.0005.1040.0000	Construção e Restauração de prédios públicos		8.000,00		8.000,00
04.122.0005.2040.0000	Manutenção das Ações de Governo, Administrativa e Financeira			2.991.307,70	2.991.307,70
04	181 Policiamento			67.150,00	67.150,00
04	181 0011 POLICIAMENTO COMUNITÁRIO			67.150,00	67.150,00
04.181.0011.2100.0000	Apoio nas Ações de Policiamento e Segurança Pública			67.150,00	67.150,00
17	Saneamento			33.800,00	33.800,00
17	122 Administração Geral			33.800,00	33.800,00
17	122 0005 GESTÃO ADMINISTRATIVA			33.800,00	33.800,00
17.122.0005.3000.0000	Diretoria Geral de Serviço Autônomo de Água e Esgoto - SAAE			33.800,00	33.800,00
17	123 Administração Financeira			80.914,29	80.914,29
17	123 0009 GESTAO DAS ATIV.CONTROLE FINANCEIRO			80.914,29	80.914,29
17.123.0009.3002.0000	Gerencia Administrativa, Financeira e de Consumo do SAAE			80.914,29	80.914,29
17	451 Infra-Estrutura Urbana		150.000,00		150.000,00
17	451 0049 PROGRAMA DE MELHORIA HABITACIONAL-URBANA		150.000,00		150.000,00
17.451.0049.1668.0000	CONSTRUÇÃO, REFORMA DO SISTEMA PUBLICO ABAST.ÁGUA-SAAE		150.000,00		150.000,00
17	605 Abastecimento			68.000,00	68.000,00
17	605 0055 GESTÃO DAS AÇÕES DE ABASTECIMENTO			68.000,00	68.000,00
17.605.0055.3001.0000	GERENCIA DE MANUTENÇÃO, OPERACAO E EXPANSÃO DO SAAE			68.000,00	68.000,00
28	Encargos Especiais	531.015,00			531.015,00
28	843 Serviço da Dívida Interna	531.015,00			531.015,00
28	843 0026 AMORTIZAÇÃO E JUROS DA DÍVIDA INTERNA	531.015,00			531.015,00
28.843.0026.0002.0000	Encargo com Amortizações e Juros da Dívida Interna	531.015,00			531.015,00
28	846 Outros Encargos Especiais			1.000,00	1.000,00
28	846 0002 OUTROS ENCARGOS			1.000,00	1.000,00
28.846.0002.2680.0000	Outras desp. c/ encargos esp. não assoc. ao proces. produtivo			1.000,00	1.000,00
<b>TOTAL</b>		<b>531.015,00</b>	<b>158.000,00</b>	<b>3.242.171,99</b>	<b>3.931.186,99</b>

**PREFEITURA DE SÃO MIGUEL DO TAPUIO**

PRAÇA MANOEL EVARISTO PAIVA - CNPJ:06716906/0001-93

Orçamento Programa - Exercício de 2019

Anexo 06

Página 4

**PROGRAMA DE TRABALHO**

(Inc.II, § 2º, Art.2º)

**Lei: 009, Data: 21/12/2017****02 PREFEITURA MUNICIPAL****03 SECRETARIA MUNICIPAL DE EDUCAÇÃO**

Código	Especificação	Operação Especial	Projetos	Atividades	T o t a l
12	Educação			2.000,00	2.000,00
12	244	Assistência Comunitária		2.000,00	2.000,00
12	244	0016 AÇÃO COMUNITARIA GERAL		2.000,00	2.000,00
12.244.0016.3016.0000	MANUTENÇÃO DAS AÇÕES DO CONSELHO MUNICIPAL DE EDUCAÇÃO			2.000,00	2.000,00
12	361	Ensino Fundamental	2.782.611,48	14.497.532,00	17.280.143,48
12	361	0030 GESTÃO E EXPANSÃO DO ENSINO FUNDAMENTAL	2.782.611,48	13.199.078,15	15.981.689,63
12.361.0030.1200.0000	Construção, Ampliação e Recuperação de Unidades Escolares-Convenio		110.857,14		110.857,14
12.361.0030.1201.0000	Const. ampl. e recup. de unidades escolares - 40% FUNDEB		111.000,00		111.000,00
12.361.0030.1207.0000	Ações de prof. munic. de transporte escolar - 40% FUNDEB		2.228.754,34		2.228.754,34
12.361.0030.1667.0000	Construcao de Quadra Escolar Ens.Fundamental - 40%		100.000,00		100.000,00
12.361.0030.1669.0000	Construção de Quadras Escolares-Convenio		100.000,00		100.000,00
12.361.0030.1670.0000	Construção de Creches Pre-Escolar- Convenio		132.000,00		132.000,00
12.361.0030.2201.0000	Remuner. do Magistério-ensino fundamental - 60% FUNDEB			8.575.760,36	8.575.760,36
12.361.0030.2202.0000	Manutenção das Acoes da Secr.Educação- SME			1.415.021,82	1.415.021,82
12.361.0030.2203.0000	Manut. e desenv. do ensino fundamental - 40% FUNDEB			3.208.295,97	3.208.295,97
12	361	0032 PROGRAMAS ESPECIAIS DE EDUCAÇÃO		1.298.453,85	1.298.453,85
12.361.0032.2240.0000	Ações do programa Nac. de Alim. Esolar - PNAE			423.157,70	423.157,70
12.361.0032.2241.0000	Ações do programa Dinheiro Dir. na Escola - PDDE			20.448,00	20.448,00
12.361.0032.2246.0000	Ações do Programa Salário Educação			468.026,66	468.026,66
12.361.0032.2248.0000	Ações do Programa Transporte Escolar- PNATE			386.821,49	386.821,49
12	365	Educação Infantil	100.000,00	317.751,63	417.751,63
12	365	0035 GESTÃO E EXPANSÃO DO ENSINO INFANTIL	100.000,00	317.751,63	417.751,63
12.365.0035.1261.0000	Constr. ampl. e rec. de unidaes pré-escolares - 40% FUNDEB		100.000,00		100.000,00
12.365.0035.2262.0000	Remun. do magistério-ensino infantil - 60% FUNDEB			101.815,10	101.815,10
12.365.0035.2263.0000	Manut. e desenvolvimento do ensino infantil - 40% FUNDEB			32.500,00	32.500,00
12.365.0035.3006.0000	Ações de Programas de Apoio a creches			183.436,53	183.436,53
12	367	Educação Especial		6.000,00	6.000,00
12	367	0036 PROR. DE ATEND. A PORT. DE NECESSIDADES ESPECIAIS		6.000,00	6.000,00
12.367.0036.2272.0000	Manut. e Remun. do magistério do Ensino Especial			2.000,00	2.000,00
12.367.0036.2273.0000	Manut. e desenv. do Ensino Especial Administrativo			4.000,00	4.000,00
<b>TOTAL</b>		<b>0,00</b>	<b>2.882.611,48</b>	<b>14.823.283,63</b>	<b>17.705.895,11</b>

**PREFEITURA DE SÃO MIGUEL DO TAPUIO**

PRAÇA MANOEL EVARISTO PAIVA - CNPJ:06716906/0001-93

Orçamento Programa - Exercício de 2019

Anexo 06

Página 5

**PROGRAMA DE TRABALHO**

Lei: 009, Data: 21/12/2017

(Inc.II, § 2º, Art.2º)

02		PREFEITURA MUNICIPAL			
04		SECRETARIA MUNICIPAL DE SAÚDE			
Código	Especificação	Operação Especial	Projetos	Atividades	T o t a l
10	Saúde		436.000,00	9.844.773,67	10.280.773,67
10	244	Assistência Comunitária		5.000,00	5.000,00
10	244	0016 AÇÃO COMUNITARIA GERAL		5.000,00	5.000,00
10.244.0016.3014.0000	MANUTENÇÃO DAS AÇOES DO CONSELHO MUNICIPAL DE SAUDE			5.000,00	5.000,00
10	301	Atenção Básica	436.000,00	9.844.773,67	10.280.773,67
10	301	0005 GESTÃO ADMINISTRATIVA		2.306.788,38	2.306.788,38
10.301.0005.3007.0000	Manutenção Administrativa Sec.Saude-Sede			2.306.788,38	2.306.788,38
10	301	0020 GESTÃO E EXPANSÃO DO SISTEMA DE SAÚDE	436.000,00	50.000,00	486.000,00
10.301.0020.1160.0000	Construção, ampl. e recuperação de unidades de saúde-UBS	436.000,00			436.000,00
10.301.0020.2160.0000	Manutenção das Ações Serv.Atenção Basica em Saude-PAB/FNS			50.000,00	50.000,00
10	301	0025 PROGRAMAS ESPECIAIS DE SAÚDE		7.487.985,29	7.487.985,29
10.301.0025.2160.0000	Manutenção das Ações Serv.Atenção Basica em Saude-PAB/FNS			2.070.050,38	2.070.050,38
10.301.0025.2182.0000	Ações de Vigilancia Sanitaria			204.593,00	204.593,00
10.301.0025.2184.0000	Ações de Assistencia Farmaceutica Básica			887.825,75	887.825,75
10.301.0025.2185.0000	Ações do Progr. de Ag. Comunitários de Saúde - PACS			817.790,32	817.790,32
10.301.0025.2186.0000	Ações do Programa de Saúde da Família - PSF			1.870.727,94	1.870.727,94
10.301.0025.2188.0000	Ações do programa de Incentivo à Saúde Bucal/Odontologicas			703.511,90	703.511,90
10.301.0025.3003.0000	Nucleo de Apoio Saude da Familia - NASF			195.566,00	195.566,00
10.301.0025.3004.0000	Programa de Melhoria do Acesso e da Qualidade - PMAQ - RAB-PM			569.360,00	569.360,00
10.301.0025.3008.0000	Ações Centro Especialidades Odontologicas - CEO			119.560,00	119.560,00
10.301.0025.3009.0000	Ações de Implantação do SAMU			49.000,00	49.000,00
TOTAL		0,00	436.000,00	9.849.773,67	10.285.773,67



**PREFEITURA DE SÃO MIGUEL DO TAPUIO**

PRAÇA MANOEL EVARISTO PAIVA - CNPJ:06716906/0001-93

Orçamento Programa - Exercício de 2019

Anexo 06

Página 6

**PROGRAMA DE TRABALHO**

(Inc.II, § 2º, Art.2º)

**Lei: 009, Data: 21/12/2017****02 PREFEITURA MUNICIPAL****05 SECRETARIA MUN.DE PROMOCAO, ASSIST. SOCIAL E TRABALHO**

Código	Especificação	Operação Especial	Projetos	Atividades	T o t a l
08	Assistência Social		100.000,00		100.000,00
08	243	Assistência à Criança e ao Adolescente	100.000,00		100.000,00
08	243	0015 AÇÕES DE PROTEÇÃO A CRIANÇA E AO ADOLESCENTE	100.000,00		100.000,00
08.243.0015.1666.0000	Construção do Centro de Referência de Assistência Social - CRAS		100.000,00		100.000,00
08	244	Assistência Comunitária		1.415.882,65	1.415.882,65
08	244	0016 AÇÃO COMUNITARIA GERAL		1.415.882,65	1.415.882,65
08.244.0016.2150.0000	Manutenção das Ações dos Programas FNAS			611.687,77	611.687,77
08.244.0016.2681.0000	Ações do Programa Centro de Referencia Assist.Social - CRAS			365.464,88	365.464,88
08.244.0016.3005.0000	Manutenção das Ações da Secret.Mun.Promoção,Assist. Social e Trabalho			438.730,00	438.730,00
14	Direitos da Cidadania			2.000,00	2.000,00
14	244	Assistência Comunitária		2.000,00	2.000,00
14	244	0016 AÇÃO COMUNITARIA GERAL		2.000,00	2.000,00
14.244.0016.3015.0000	MANUTENÇÃO DAS AÇÕES DO CONSELHO MUNICIPAL ASSSITENCIA SOCIAL COMUNITARIA			2.000,00	2.000,00
TOTAL		0,00	100.000,00	1.417.882,65	1.517.882,65

**PREFEITURA DE SÃO MIGUEL DO TAPUIO**

PRAÇA MANOEL EVARISTO PAIVA - CNPJ:06716906/0001-93

Orçamento Programa - Exercício de 2019

Anexo 06

Página 7

**PROGRAMA DE TRABALHO**

(Inc.II, § 2º, Art.2º)

**Lei: 009, Data: 21/12/2017**

02		PREFEITURA MUNICIPAL			
06		CONTROLADORIA INTERNA			
Código	Especificação	Operação Especial	Projetos	Atividades	T o t a l
04	Administração			98.840,00	98.840,00
04	124 Controle Interno			98.840,00	98.840,00
04	124 0006 GESTÃO DAS ATIVIDADES DE CONTROLE INTERNO			98.840,00	98.840,00
04.124.0006.2070.0000	Manutenção das Ações de Controle Interno			98.840,00	98.840,00
TOTAL		0,00	0,00	98.840,00	98.840,00

**PREFEITURA DE SÃO MIGUEL DO TAPUIO**

PRAÇA MANOEL EVARISTO PAIVA - CNPJ:06716906/0001-93

Orçamento Programa - Exercício de 2019

Anexo 06

Página 8

**PROGRAMA DE TRABALHO**

(Inc.II, § 2º, Art.2º)

**Lei: 009, Data: 21/12/2017**

02 PREFEITURA MUNICIPAL					
07 SECRETARIA MUN.DE AGRICULTURA, PECUARIA E ABASTECIMENTO					
Código	Especificação	Operação Especial	Projetos	Atividades	T o t a l
20	Agricultura			2.103.685,00	2.103.685,00
20	605 Abastecimento			2.103.685,00	2.103.685,00
20	605 0055 GESTÃO DAS AÇÕES DE ABASTECIMENTO			2.103.685,00	2.103.685,00
20.605.0055.2500.0000	Manutenção das Ações da Sec.Agricult.,Pecuaria e Abastecimento			2.103.685,00	2.103.685,00
20	606 Extensão Rural		4.000,00	9.600,00	13.600,00
20	606 0060 DESENVOLVIMENTO AGRARIO		4.000,00	9.600,00	13.600,00
20.606.0060.1520.0000	Construção de Poços e Reservatório d'água no Município		2.000,00		2.000,00
20.606.0060.1521.0000	Implantação de redes de energia elétrica		2.000,00		2.000,00
20.606.0060.2520.0000	Manutenção das Ações Desenvol.Agrario Rural			9.600,00	9.600,00
TOTAL		0,00	4.000,00	2.113.285,00	2.117.285,00

**PREFEITURA DE SÃO MIGUEL DO TAPUIO**

PRAÇA MANOEL EVARISTO PAIVA - CNPJ:06716906/0001-93

Orçamento Programa - Exercício de 2019

Anexo 06

Página 9

**PROGRAMA DE TRABALHO**

Lei: 009, Data: 21/12/2017

(Inc.II, § 2º, Art.2º)

02 PREFEITURA MUNICIPAL					
08 SECRETARIA MUNICIPAL DE OBRAS E SERVICOS PUBLICOS					
Código	Especificação	Operação Especial	Projetos	Atividades	T o t a l
15	Urbanismo		62.000,00	1.933.389,12	1.995.389,12
15	451 Infra-Estrutura Urbana		62.000,00	1.933.389,12	1.995.389,12
15	451 0040 AÇÕES DE UTILIDADE PÚBLICA		62.000,00	1.933.389,12	1.995.389,12
15.451.0040.1320.0000	Construção e Recup.Calçamentos e Pavimentacao em vias publicas		30.000,00		30.000,00
15.451.0040.1321.0000	Acoes Infra-estrutura em Extensão de Redes de Energia Elétrica		11.000,00		11.000,00
15.451.0040.1672.0000	Construção e recuperacao de Praças Publicas e Parques da Cidade		21.000,00		21.000,00
15.451.0040.2320.0000	Manutenção das Acoes da Sec.Obras e Servicos Publicos			1.933.389,12	1.933.389,12
16	Habitação		151.000,00	5.000,00	156.000,00
16	481 Habitação Rural		151.000,00	5.000,00	156.000,00
16	481 0047 PROGRAMA DE MELHORIA HABITACIONAL-RURAL		151.000,00	5.000,00	156.000,00
16.481.0047.1400.0000	Construcao compl. em Melhoria em Habitações Populares/Rural		151.000,00		151.000,00
16.481.0047.2400.0000	Manutencao das Ações de Melhoria em Habitações Populares			5.000,00	5.000,00
16	482 Habitação Urbana		2.000,00		2.000,00
16	482 0049 PROGRAMA DE MELHORIA HABITACIONAL-URBANA		2.000,00		2.000,00
16.482.0049.1410.0000	Construcao compl. em Melhoria em Habitações Populares/Urbana		2.000,00		2.000,00
17	Saneamento		33.000,00		33.000,00
17	511 Saneamento Básico Rural		33.000,00		33.000,00
17	511 0050 AÇÕES DE SANEAMENTO BÁSICO RURAL		33.000,00		33.000,00
17.511.0050.1420.0000	Implantação do sistema de abastecimento d'gua		11.000,00		11.000,00
17.511.0050.1421.0000	Construção de unidades sanitárias rural		11.000,00		11.000,00
17.511.0050.1424.0000	Construção de poços e reservatórios d'agua		11.000,00		11.000,00
17	512 Saneamento Básico Urbano		55.000,00	6.000,00	61.000,00
17	512 0051 AÇÕES DE SANEAMENTO BÁSICO URBANO		55.000,00	6.000,00	61.000,00
17.512.0051.1450.0000	Construção e Ampl. de Sistemas de Abastecimento D'agua		11.000,00		11.000,00
17.512.0051.1451.0000	Construção de unidades sanitarias		11.000,00		11.000,00
17.512.0051.1452.0000	Construção e Restauração de Lavanderias e Chafarizes Públicos		11.000,00		11.000,00
17.512.0051.1453.0000	Construção de aterro sanitário		11.000,00		11.000,00
17.512.0051.1457.0000	Construção de Poços e Reservatórios de Água		11.000,00		11.000,00
17.512.0051.2450.0000	Manutenção das atividades de saneamento básico			6.000,00	6.000,00
26	Transporte		201.500,00	6.000,00	207.500,00
26	782 Transporte Rodoviário		201.500,00	6.000,00	207.500,00
26	782 0070 EXPANSÃO E MELHORIA DA REDE RODOVIARIA MUNICIPAL		201.500,00	6.000,00	207.500,00
26.782.0070.1610.0000	Construção e recuperacao da Rede Rodoviária Municipal		1.500,00		1.500,00
26.782.0070.1673.0000	Construção e Ampliacao de Estradas Vicinais		200.000,00		200.000,00
26.782.0070.2610.0000	Ações de Conservação de Estradas Vicinais municipais			6.000,00	6.000,00



# PREFEITURA DE SÃO MIGUEL DO TAPUIO

PRAÇA MANOEL EVARISTO PAIVA - CNPJ:06716906/0001-93

Orçamento Programa - Exercício de 2019

Anexo 06

Página 10

## PROGRAMA DE TRABALHO

(Inc.II, § 2º, Art.2º)

Lei: 009, Data: 21/12/2017

02 PREFEITURA MUNICIPAL					
08 SECRETARIA MUNICIPAL DE OBRAS E SERVICOS PUBLICOS					
Código	Especificação	Operação Especial	Projetos	Atividades	T o t a l
TOTAL		0,00	504.500,00	1.950.389,12	2.454.889,12

**PREFEITURA DE SÃO MIGUEL DO TAPUIO**

PRAÇA MANOEL EVARISTO PAIVA - CNPJ:06716906/0001-93

Orçamento Programa - Exercício de 2019

Anexo 06

Página 11

Lei: 009, Data: 21/12/2017

**PROGRAMA DE TRABALHO**

(Inc.II, § 2º, Art.2º)

02		PREFEITURA MUNICIPAL			
09		SECRETARIA MUNICIPAL DE ESPORTE, LAZER E JUVENTUDE			
Código	Especificação	Operação Especial	Projetos	Atividades	T o t a l
27	Desporto e Lazer		12.000,00	137.300,00	149.300,00
27	812 Desporto Comunitário		12.000,00	137.300,00	149.300,00
27	812 0073 INCENTIVO AO ESPORTE AMADOR		12.000,00	137.300,00	149.300,00
27.812.0073.1650.0000	Construção de quadras esportivas		6.000,00		6.000,00
27.812.0073.1651.0000	Construção, ampl. e ref. de campos de futebol		6.000,00		6.000,00
27.812.0073.2650.0000	Manutenção das Ações da Sec.de Esporte,Lazer e Juventude			137.300,00	137.300,00
TOTAL		0,00	12.000,00	137.300,00	149.300,00

**PREFEITURA DE SÃO MIGUEL DO TAPUIO**

PRAÇA MANOEL EVARISTO PAIVA - CNPJ:06716906/0001-93

Orçamento Programa - Exercício de 2019

Anexo 06

Página 12

**PROGRAMA DE TRABALHO**

(Inc.II, § 2º, Art.2º)

**Lei: 009, Data: 21/12/2017**

02		PREFEITURA MUNICIPAL			
10		SECRETARIA MUNICIPAL DE MEIO AMBIENTE,CULTURA E TURISMO			
Código	Especificação	Operação Especial	Projetos	Atividades	T o t a l
13	Cultura			3.000,00	3.000,00
13	391	Patrimônio Histórico, Artístico e Arqueológico		3.000,00	3.000,00
13	391	0037	PRESERVAÇÃO DO PATRIMONIO HISTÓRICO	3.000,00	3.000,00
13.391.0037.2280.0000	Manutenção e Preservação do Patrimonio Historico Cultural			3.000,00	3.000,00
13	392	Difusão Cultural	156.320,00	119.680,00	276.000,00
13	392	0038	APOIO E ESTIMULO AS ATIVIDADES CULTURAIS	119.680,00	276.000,00
13.392.0038.1290.0000	Construção, reforma, ampliação de biblioteca municipal		86.320,00		86.320,00
13.392.0038.1671.0000	Construção e Ampl. do Quadrihodromo Cultural Popular		70.000,00		70.000,00
13.392.0038.2290.0000	Manutenção das Ações da Sec.Meio Ambiente, Cultura e Turismo			119.680,00	119.680,00
TOTAL		0,00	156.320,00	122.680,00	279.000,00

**PREFEITURA DE SÃO MIGUEL DO TAPUIO**

PRAÇA MANOEL EVARISTO PAIVA - CNPJ:06716906/0001-93

Orçamento Programa - Exercício de 2019

Anexo 06

Página 13

**PROGRAMA DE TRABALHO**

(Inc.II, § 2º, Art.2º)

**Lei: 009, Data: 21/12/2017**

02		PREFEITURA MUNICIPAL			
11		FUNDO MUNICIPAL DOS DIREITOS DA CRIANÇA E ADOLESCENTE			
Código	Especificação	Operação Especial	Projetos	Atividades	T o t a l
14	Direitos da Cidadania			35.000,00	35.000,00
14	243 Assistência à Criança e ao Adolescente			35.000,00	35.000,00
14	243 0015 AÇÕES DE PROTEÇÃO A CRIANÇA E AO ADOLESCENTE			35.000,00	35.000,00
14.243.0015.3010.0000	MANUTENÇÃO DAS AÇÕES FUNDO MUN.DOS DIREITOS DA CRIANÇA E DO ADOLESCENTE			20.000,00	20.000,00
14.243.0015.3011.0000	MANUTENÇÃO DAS AÇÕES DO CONSELHO TUTELAR			10.000,00	10.000,00
14.243.0015.3012.0000	MANUTENÇÃO DAS AÇÕES CONSELHO DOS DIREITOS DA CRIANÇA E DO ADOLESCENTE			5.000,00	5.000,00
14	451 Infra-Estrutura Urbana			10.500,00	10.500,00
14	451 0015 AÇÕES DE PROTEÇÃO A CRIANÇA E AO ADOLESCENTE			10.500,00	10.500,00
14.451.0015.3013.0000	CONSTRUÇÕES E REFORMAS DO PREDIO FUNDO MUN.DOS DIREITOS DA CRIANÇA E DO ADOLESCENTE			10.500,00	10.500,00
TOTAL		0,00	0,00	45.500,00	45.500,00





# PREFEITURA DE SÃO MIGUEL DO TAPUIO

PRAÇA MANOEL EVARISTO PAIVA - CNPJ:06716906/0001-93

Orçamento Programa - Exercício de 2019

Anexo 06

Página 14

Lei: 009, Data: 21/12/2017

## PROGRAMA DE TRABALHO

(Inc.II, § 2º, Art.2º)

90 Reserva de Contingência					
99 RESERVA DE CONTINGÊNCIA					
Código	Especificação	Operação Especial	Projetos	Atividades	T o t a l
99	Reserva de Contingência	100.000,00			100.000,00
99	999 Reserva de Contingência	100.000,00			100.000,00
99	999 9999 RESERVA DE CONTINGENCIA	100.000,00			100.000,00
99.999.9999.9999.0000	Reserva de contingência	100.000,00			100.000,00
TOTAL		100.000,00	0,00	0,00	100.000,00
TOTAL GERAL		632.515,00	4.270.431,48	35.746.331,83	40.649.278,31

JOSE LINCOLN SOBRAL MATOS  
PREFEITO MUNICIPAL  
052.695.205-91

DIANNI CARVALHO DE AMORIM  
CONTADORA GERAL  
725.053.703-20



# PREFEITURA DE SÃO MIGUEL DO TAPUIO

PRAÇA MANOEL EVARISTO PAIVA - CNPJ:06716906/0001-93

Orçamento Programa - Exercício de 2019

Anexo 07

Página 1

## PROGRAMA DE TRABALHO DO GOVERNO DEMONSTRATIVO DE FUNÇÕES, SUBFUNÇÕES E PROGRAMAS POR PROJETOS, ATIVIDADES E OPERAÇÕES ESPECIAIS

Lei: 009, Data: 21/12/2017

(Inc.II, § 2º, Art.2º)

Código	Especificação	Operação Especial	Projetos	Atividades	T o t a l
01	Legislativa	1.500,00	17.000,00	1.289.668,48	1.308.168,48
01	031 Ação Legislativa	1.500,00	17.000,00	1.289.668,48	1.308.168,48
01	031 0001 PROCESSO LEGISLATIVO	0,00	17.000,00	1.289.668,48	1.306.668,48
01.031.0001.1001.0000	Construção, Ampl. e Recuperação Predio da Camara Municipal	0,00	17.000,00	0,00	17.000,00
01.031.0001.2001.0000	Manutenção das Ações Governamentais do Legislativo Municipal	0,00	0,00	1.289.668,48	1.289.668,48
01	031 0002 OUTROS ENCARGOS	1.500,00	0,00	0,00	1.500,00
01.031.0002.0002.0000	Encargo com Amortizações e Juros da Dívida Interna	1.500,00	0,00	0,00	1.500,00
04	Administração	0,00	8.000,00	3.812.854,99	3.820.854,99
04	122 Administração Geral	0,00	8.000,00	3.646.864,99	3.654.864,99
04	122 0005 GESTÃO ADMINISTRATIVA	0,00	8.000,00	3.646.864,99	3.654.864,99
04.122.0005.1040.0000	Construção e Restauração de prédios públicos	0,00	8.000,00	0,00	8.000,00
04.122.0005.2040.0000	Manutenção das Ações de Governo, Administrativa e Financeira	0,00	0,00	2.991.307,70	2.991.307,70
04.122.0005.2041.0000	Manutenção do Gabinete do Prefeito	0,00	0,00	655.557,29	655.557,29
04	124 Controle Interno	0,00	0,00	98.840,00	98.840,00
04	124 0006 GESTÃO DAS ATIVIDADES DE CONTROLE INTERNO	0,00	0,00	98.840,00	98.840,00
04.124.0006.2070.0000	Manutenção das Ações de Controle Interno	0,00	0,00	98.840,00	98.840,00
04	181 Policiamento	0,00	0,00	67.150,00	67.150,00
04	181 0011 POLICIAMENTO COMUNITÁRIO	0,00	0,00	67.150,00	67.150,00
04.181.0011.2100.0000	Apoio nas Ações de Policiamento e Segurança Pública	0,00	0,00	67.150,00	67.150,00
08	Assistência Social	0,00	100.000,00	1.415.882,65	1.515.882,65
08	243 Assistência à Criança e ao Adolescente	0,00	100.000,00	0,00	100.000,00
08	243 0015 AÇÕES DE PROTEÇÃO A CRIANÇA E AO ADOLESCENTE	0,00	100.000,00	0,00	100.000,00
08.243.0015.1666.0000	Construção do Centro de Referência de Assistência Social - CRAS	0,00	100.000,00	0,00	100.000,00
08	244 Assistência Comunitária	0,00	0,00	1.415.882,65	1.415.882,65
08	244 0016 AÇÃO COMUNITARIA GERAL	0,00	0,00	1.415.882,65	1.415.882,65
08.244.0016.2150.0000	Manutenção das Ações dos Programas FNAS	0,00	0,00	611.687,77	611.687,77
08.244.0016.2681.0000	Ações do Programa Centro de Referencia Assist.Social - CRAS	0,00	0,00	365.464,88	365.464,88
08.244.0016.3005.0000	Manutenção das Ações da Secret.Mun.Promoção,Assist. Social e Trabalho	0,00	0,00	438.730,00	438.730,00
10	Saúde	0,00	436.000,00	9.849.773,67	10.285.773,67
10	244 Assistência Comunitária	0,00	0,00	5.000,00	5.000,00
10	244 0016 AÇÃO COMUNITARIA GERAL	0,00	0,00	5.000,00	5.000,00
10.244.0016.3014.0000	MANUTENÇÃO DAS AÇÕES DO CONSELHO MUNICIPAL DE SAUDE	0,00	0,00	5.000,00	5.000,00
10	301 Atenção Básica	0,00	436.000,00	9.844.773,67	10.280.773,67



# PREFEITURA DE SÃO MIGUEL DO TAPUIO

PRAÇA MANOEL EVARISTO PAIVA - CNPJ:06716906/0001-93

Orçamento Programa - Exercício de 2019

Anexo 07

Página 2

## PROGRAMA DE TRABALHO DO GOVERNO DEMONSTRATIVO DE FUNÇÕES, SUBFUNÇÕES E PROGRAMAS POR PROJETOS, ATIVIDADES E OPERAÇÕES ESPECIAIS

Lei: 009, Data: 21/12/2017

(Inc.II, § 2º, Art.2º)

Código	Especificação	Operação Especial	Projetos	Atividades	T o t a l
10	Saúde	0,00	436.000,00	9.849.773,67	10.285.773,67
10	301	Atenção Básica	0,00	9.844.773,67	10.280.773,67
10	301	0005	GESTÃO ADMINISTRATIVA	2.306.788,38	2.306.788,38
10.301.0005.3007.0000	Manutenção Administrativa Sec.Saude-Sede	0,00	0,00	2.306.788,38	2.306.788,38
10	301	0020	GESTÃO E EXPANSÃO DO SISTEMA DE SAÚDE	50.000,00	486.000,00
10.301.0020.1160.0000	Construção, ampl. e recuperação de unidades de saúde-UBS	0,00	436.000,00	0,00	436.000,00
10.301.0020.2160.0000	Manutenção das Ações Serv.Atenção Básica em Saude-PAB/FNS	0,00	0,00	50.000,00	50.000,00
10	301	0025	PROGRAMAS ESPECIAIS DE SAÚDE	7.487.985,29	7.487.985,29
10.301.0025.2160.0000	Manutenção das Ações Serv.Atenção Básica em Saude-PAB/FNS	0,00	0,00	2.070.050,38	2.070.050,38
10.301.0025.2182.0000	Ações de Vigilância Sanitária	0,00	0,00	204.593,00	204.593,00
10.301.0025.2184.0000	Ações de Assistência Farmacêutica Básica	0,00	0,00	887.825,75	887.825,75
10.301.0025.2185.0000	Ações do Progr. de Ag. Comunitários de Saúde - PACS	0,00	0,00	817.790,32	817.790,32
10.301.0025.2186.0000	Ações do Programa de Saúde da Família - PSF	0,00	0,00	1.870.727,94	1.870.727,94
10.301.0025.2188.0000	Ações do programa de Incentivo à Saúde Bucal/Odontológicas	0,00	0,00	703.511,90	703.511,90
10.301.0025.3003.0000	Núcleo de Apoio Saúde da Família - NASF	0,00	0,00	195.566,00	195.566,00
10.301.0025.3004.0000	Programa de Melhoria do Acesso e da Qualidade - PMAQ - RAB-PM	0,00	0,00	569.360,00	569.360,00
10.301.0025.3008.0000	Ações Centro Especialidades Odontológicas - CEO	0,00	0,00	119.560,00	119.560,00
10.301.0025.3009.0000	Ações de Implantação do SAMU	0,00	0,00	49.000,00	49.000,00
12	Educação	0,00	2.882.611,48	14.823.283,63	17.705.895,11
12	244	Assistência Comunitária	0,00	2.000,00	2.000,00
12	244	0016	AÇÃO COMUNITARIA GERAL	2.000,00	2.000,00
12.244.0016.3016.0000	MANUTENÇÃO DAS AÇÕES DO CONSELHO MUNICIPAL DE EDUCAÇÃO	0,00	0,00	2.000,00	2.000,00
12	361	Ensino Fundamental	0,00	14.497.532,00	17.280.143,48
12	361	0030	GESTÃO E EXPANSÃO DO ENSINO FUNDAMENTAL	13.199.078,15	15.981.689,63
12.361.0030.1200.0000	Construção, Ampliação e Recuperação de Unidades Escolares-Convenio	0,00	110.857,14	0,00	110.857,14
12.361.0030.1201.0000	Const. ampl. e recup. de unidades escolares - 40% FUNDEB	0,00	111.000,00	0,00	111.000,00
12.361.0030.1207.0000	Ações de prof. munic. de transporte escolar - 40% FUNDEB	0,00	2.228.754,34	0,00	2.228.754,34
12.361.0030.1667.0000	Construção de Quadra Escolar Ens.Fundamental - 40%	0,00	100.000,00	0,00	100.000,00
12.361.0030.1669.0000	Construção de Quadras Escolares-Convenio	0,00	100.000,00	0,00	100.000,00
12.361.0030.1670.0000	Construção de Creches Pre-Escolar- Convenio	0,00	132.000,00	0,00	132.000,00
12.361.0030.2201.0000	Remuner. do Magistério-ensino fundamental - 60% FUNDEB	0,00	0,00	8.575.760,36	8.575.760,36
12.361.0030.2202.0000	Manutenção das Ações da Secr.Educação- SME	0,00	0,00	1.415.021,82	1.415.021,82
12.361.0030.2203.0000	Manut. e desenv. do ensino fundamental - 40% FUNDEB	0,00	0,00	3.208.295,97	3.208.295,97
12	361	0032	PROGRAMAS ESPECIAIS DE EDUCAÇÃO	1.298.453,85	1.298.453,85
12.361.0032.2240.0000	Ações do programa Nac. de Alim. Esolar - PNAE	0,00	0,00	423.157,70	423.157,70
12.361.0032.2241.0000	Ações do programa Dinheiro Dir. na Escola - PDDE	0,00	0,00	20.448,00	20.448,00
12.361.0032.2246.0000	Ações do Programa Salário Educação	0,00	0,00	468.026,66	468.026,66
12.361.0032.2248.0000	Ações do Programa Transporte Escolar- PNATE	0,00	0,00	386.821,49	386.821,49
12	365	Educação Infantil	0,00	317.751,63	417.751,63
12	365	0035	GESTÃO E EXPANSÃO DO ENSINO INFANTIL	317.751,63	417.751,63
12.365.0035.1261.0000	Constr. ampl. e rec. de unidades pré-escolares - 40% FUNDEB	0,00	100.000,00	0,00	100.000,00
12.365.0035.2262.0000	Remun. do magistério-ensino infantil - 60% FUNDEB	0,00	0,00	101.815,10	101.815,10
12.365.0035.2263.0000	Manut. e desenvolvimento do ensino infantil - 40% FUNDEB	0,00	0,00	32.500,00	32.500,00
12.365.0035.3006.0000	Ações de Programas de Apoio a creches	0,00	0,00	183.436,53	183.436,53
12	367	Educação Especial	0,00	6.000,00	6.000,00



# PREFEITURA DE SÃO MIGUEL DO TAPUIO

PRAÇA MANOEL EVARISTO PAIVA - CNPJ:06716906/0001-93

Orçamento Programa - Exercício de 2019

Anexo 07

Página 3

## PROGRAMA DE TRABALHO DO GOVERNO DEMONSTRATIVO DE FUNÇÕES, SUBFUNÇÕES E PROGRAMAS POR PROJETOS, ATIVIDADES E OPERAÇÕES ESPECIAIS

Lei: 009, Data: 21/12/2017

(Inc.II, § 2º, Art.2º)

Código	Especificação	Operação Especial	Projetos	Atividades	T o t a l
12	Educação	0,00	2.882.611,48	14.823.283,63	17.705.895,11
12	367 Educação Especial	0,00	0,00	6.000,00	6.000,00
12	367 0036 PROR. DE ATEND. A PORT. DE NECESSIDADES ESPECIAIS	0,00	0,00	6.000,00	6.000,00
12.367.0036.2272.0000	Manut. e Remun. do magistério do Ensino Especial	0,00	0,00	2.000,00	2.000,00
12.367.0036.2273.0000	Manut. e desenv. do Ensino Especial Administrativo	0,00	0,00	4.000,00	4.000,00
13	Cultura	0,00	156.320,00	122.680,00	279.000,00
13	391 Patrimônio Histórico, Artístico e Arqueológico	0,00	0,00	3.000,00	3.000,00
13	391 0037 PRESERVAÇÃO DO PATRIMONIO HISTÓRICO	0,00	0,00	3.000,00	3.000,00
13.391.0037.2280.0000	Manutenção e Preservação do Patrimonio Historico Cultural	0,00	0,00	3.000,00	3.000,00
13	392 Difusão Cultural	0,00	156.320,00	119.680,00	276.000,00
13	392 0038 APOIO E ESTIMULO AS ATIVIDADES CULTURAIS	0,00	156.320,00	119.680,00	276.000,00
13.392.0038.1290.0000	Construção, reforma, ampliação de biblioteca municipal	0,00	86.320,00	0,00	86.320,00
13.392.0038.1671.0000	Construção e Ampl. do Quadrilhadromo Cultural Popular	0,00	70.000,00	0,00	70.000,00
13.392.0038.2290.0000	Manutenção das Ações da Sec.Meio Ambiente, Cultura e Turismo	0,00	0,00	119.680,00	119.680,00
14	Direitos da Cidadania	0,00	0,00	47.500,00	47.500,00
14	243 Assistência à Criança e ao Adolescente	0,00	0,00	35.000,00	35.000,00
14	243 0015 AÇÕES DE PROTEÇÃO A CRIANÇA E AO ADOLESCENTE	0,00	0,00	35.000,00	35.000,00
14.243.0015.3010.0000	MANUTENÇÃO DAS AÇÕES FUNDO MUN.DOS DIREITOS DA CRIANÇA E DO ADOLESCENTE	0,00	0,00	20.000,00	20.000,00
14.243.0015.3011.0000	MANUTENÇÃO DAS AÇÕES DO CONSELHO TUTELAR	0,00	0,00	10.000,00	10.000,00
14.243.0015.3012.0000	MANUTENÇÃO DAS AÇÕES CONSELHO DOS DIREITOS DA CRIANÇA E DO ADOLESCENTE	0,00	0,00	5.000,00	5.000,00
14	244 Assistência Comunitária	0,00	0,00	2.000,00	2.000,00
14	244 0016 AÇÃO COMUNITARIA GERAL	0,00	0,00	2.000,00	2.000,00
14.244.0016.3015.0000	MANUTENÇÃO DAS AÇÕES DO CONSELHO MUNICIPAL ASSSITÊNCIA SOCIAL COMUNITARIA	0,00	0,00	2.000,00	2.000,00
14	451 Infra-Estrutura Urbana	0,00	0,00	10.500,00	10.500,00
14	451 0015 AÇÕES DE PROTEÇÃO A CRIANÇA E AO ADOLESCENTE	0,00	0,00	10.500,00	10.500,00
14.451.0015.3013.0000	CONSTRUCOES E REFORMAS DO PREDIO FUNDO MUN.DOS DIREITOS DA CRIANÇA E DO ADOLESCENTE	0,00	0,00	10.500,00	10.500,00
15	Urbanismo	0,00	62.000,00	1.933.389,12	1.995.389,12
15	451 Infra-Estrutura Urbana	0,00	62.000,00	1.933.389,12	1.995.389,12
15	451 0040 AÇÕES DE UTILIDADE PÚBLICA	0,00	62.000,00	1.933.389,12	1.995.389,12
15.451.0040.1320.0000	Construção e Recup.Calçamentos e Pavimentacao em vias publicas	0,00	30.000,00	0,00	30.000,00
15.451.0040.1321.0000	Acoes Infra-estrutura em Extensão de Redes de Energia Elétrica	0,00	11.000,00	0,00	11.000,00
15.451.0040.1672.0000	Construção e recuperacao de Praças Publicas e Parques da Cidade	0,00	21.000,00	0,00	21.000,00
15.451.0040.2320.0000	Manutenção das Acoes da Sec.Obras e Servicos Publicos	0,00	0,00	1.933.389,12	1.933.389,12

**PREFEITURA DE SÃO MIGUEL DO TAPUIO**

PRAÇA MANOEL EVARISTO PAIVA - CNPJ:06716906/0001-93

Orçamento Programa - Exercício de 2019

Anexo 07

Página 4

**PROGRAMA DE TRABALHO DO GOVERNO  
DEMONSTRATIVO DE FUNÇÕES, SUBFUNÇÕES E PROGRAMAS  
POR PROJETOS, ATIVIDADES E OPERAÇÕES ESPECIAIS**

Lei: 009, Data: 21/12/2017

(Inc.II, § 2º, Art.2º)

Código	Especificação	Operação Especial	Projetos	Atividades	T o t a l
16	Habitação	0,00	153.000,00	5.000,00	158.000,00
16	481 Habitação Rural	0,00	151.000,00	5.000,00	156.000,00
16	481 0047 PROGRAMA DE MELHORIA HABITACIONAL-RURAL	0,00	151.000,00	5.000,00	156.000,00
16.481.0047.1400.0000	Construcao compl. em Melhoria em Habitações Populares/Rural	0,00	151.000,00	0,00	151.000,00
16.481.0047.2400.0000	Manutencao das Ações de Melhoria em Habitações Populares	0,00	0,00	5.000,00	5.000,00
16	482 Habitação Urbana	0,00	2.000,00	0,00	2.000,00
16	482 0049 PROGRAMA DE MELHORIA HABITACIONAL-URBANA	0,00	2.000,00	0,00	2.000,00
16.482.0049.1410.0000	Construcao compl. em Melhoria em Habitações Populares/Urbana	0,00	2.000,00	0,00	2.000,00
17	Saneamento	0,00	238.000,00	188.714,29	426.714,29
17	122 Administração Geral	0,00	0,00	33.800,00	33.800,00
17	122 0005 GESTÃO ADMINISTRATIVA	0,00	0,00	33.800,00	33.800,00
17.122.0005.3000.0000	Diretoria Geral de Serviço Autônomo de Água e Esgoto - SAAE	0,00	0,00	33.800,00	33.800,00
17	123 Administração Financeira	0,00	0,00	80.914,29	80.914,29
17	123 0009 GESTAO DAS ATIV.CONTROLE FINANCEIRO	0,00	0,00	80.914,29	80.914,29
17.123.0009.3002.0000	Gerencia Administrativa, Financeira e de Consumo do SAAE	0,00	0,00	80.914,29	80.914,29
17	451 Infra-Estrutura Urbana	0,00	150.000,00	0,00	150.000,00
17	451 0049 PROGRAMA DE MELHORIA HABITACIONAL-URBANA	0,00	150.000,00	0,00	150.000,00
17.451.0049.1668.0000	CONSTRUÇÃO, REFORMA DO SISTEMA PUBLICO ABAST.ÁGUA-SAAE	0,00	150.000,00	0,00	150.000,00
17	511 Saneamento Básico Rural	0,00	33.000,00	0,00	33.000,00
17	511 0050 AÇÕES DE SANEAMENTO BÁSICO RURAL	0,00	33.000,00	0,00	33.000,00
17.511.0050.1420.0000	Implantação do sistema de abastecimento d'gua	0,00	11.000,00	0,00	11.000,00
17.511.0050.1421.0000	Construção de unidades sanitárias rural	0,00	11.000,00	0,00	11.000,00
17.511.0050.1424.0000	Construção de poços e reservatórios d'agua	0,00	11.000,00	0,00	11.000,00
17	512 Saneamento Básico Urbano	0,00	55.000,00	6.000,00	61.000,00
17	512 0051 AÇÕES DE SANEAMENTO BÁSICO URBANO	0,00	55.000,00	6.000,00	61.000,00
17.512.0051.1450.0000	Construção e Ampl. de Sistemas de Abastecimento D'agua	0,00	11.000,00	0,00	11.000,00
17.512.0051.1451.0000	Construção de unidades sanitarias	0,00	11.000,00	0,00	11.000,00
17.512.0051.1452.0000	Construção e Restauração de Lavanderias e Chafarizes Públicos	0,00	11.000,00	0,00	11.000,00
17.512.0051.1453.0000	Construção de aterro sanitário	0,00	11.000,00	0,00	11.000,00
17.512.0051.1457.0000	Construção de Poços e Reservatórios de Água	0,00	11.000,00	0,00	11.000,00
17.512.0051.2450.0000	Manutenção das atividades de saneamento básico	0,00	0,00	6.000,00	6.000,00
17	605 Abastecimento	0,00	0,00	68.000,00	68.000,00
17	605 0055 GESTÃO DAS AÇÕES DE ABASTECIMENTO	0,00	0,00	68.000,00	68.000,00
17.605.0055.3001.0000	GERENCIA DE MANUTENÇÃO, OPERACAO E EXPANSÃO DO SAAE	0,00	0,00	68.000,00	68.000,00
20	Agricultura	0,00	4.000,00	2.113.285,00	2.117.285,00
20	605 Abastecimento	0,00	0,00	2.103.685,00	2.103.685,00

**PREFEITURA DE SÃO MIGUEL DO TAPUIO**

PRAÇA MANOEL EVARISTO PAIVA - CNPJ:06716906/0001-93

Orçamento Programa - Exercício de 2019

Anexo 07

Página 5

**PROGRAMA DE TRABALHO DO GOVERNO  
DEMONSTRATIVO DE FUNÇÕES, SUBFUNÇÕES E PROGRAMAS  
POR PROJETOS, ATIVIDADES E OPERAÇÕES ESPECIAIS**

Lei: 009, Data: 21/12/2017

(Inc.II, § 2º, Art.2º)

Código	Especificação	Operação Especial	Projetos	Atividades	T o t a l
20	Agricultura	0,00	4.000,00	2.113.285,00	2.117.285,00
20	605 Abastecimento	0,00	0,00	2.103.685,00	2.103.685,00
20	605 0055 GESTÃO DAS AÇÕES DE ABASTECIMENTO	0,00	0,00	2.103.685,00	2.103.685,00
20.605.0055.2500.0000	Manutenção das Ações da Sec.Agricult.,Pecuaria e Abastecimento	0,00	0,00	2.103.685,00	2.103.685,00
20	606 Extensão Rural	0,00	4.000,00	9.600,00	13.600,00
20	606 0060 DESENVOLVIMENTO AGRARIO	0,00	4.000,00	9.600,00	13.600,00
20.606.0060.1520.0000	Construção de Poços e Reservatório d'água no Municipio	0,00	2.000,00	0,00	2.000,00
20.606.0060.1521.0000	Implantação de redes de energia elétrica	0,00	2.000,00	0,00	2.000,00
20.606.0060.2520.0000	Manutenção das Ações Desenvol.Agrario Rural	0,00	0,00	9.600,00	9.600,00
26	Transporte	0,00	201.500,00	6.000,00	207.500,00
26	782 Transporte Rodoviário	0,00	201.500,00	6.000,00	207.500,00
26	782 0070 EXPANSÃO E MELHORIA DA REDE RODOVIARIA MUNICIPAL	0,00	201.500,00	6.000,00	207.500,00
26.782.0070.1610.0000	Construção e recuperacao da Rede Rodoviária Municipal	0,00	1.500,00	0,00	1.500,00
26.782.0070.1673.0000	Construção e Ampliacao de Estradas Vicinais	0,00	200.000,00	0,00	200.000,00
26.782.0070.2610.0000	Ações de Conservação de Estradas Vicinais municipais	0,00	0,00	6.000,00	6.000,00
27	Desporto e Lazer	0,00	12.000,00	137.300,00	149.300,00
27	812 Desporto Comunitário	0,00	12.000,00	137.300,00	149.300,00
27	812 0073 INCENTIVO AO ESPORTE AMADOR	0,00	12.000,00	137.300,00	149.300,00
27.812.0073.1650.0000	Construção de quadras esportivas	0,00	6.000,00	0,00	6.000,00
27.812.0073.1651.0000	Construção, ampl. e ref. de campos de futebol	0,00	6.000,00	0,00	6.000,00
27.812.0073.2650.0000	Manutenção das Ações da Sec.de Esporte,Lazer e Juventude	0,00	0,00	137.300,00	137.300,00
28	Encargos Especiais	531.015,00	0,00	1.000,00	532.015,00
28	843 Serviço da Dívida Interna	531.015,00	0,00	0,00	531.015,00
28	843 0026 AMORTIZAÇÃO E JUROS DA DÍVIDA INTERNA	531.015,00	0,00	0,00	531.015,00
28.843.0026.0002.0000	Encargo com Amortizações e Juros da Dívida Interna	531.015,00	0,00	0,00	531.015,00
28	846 Outros Encargos Especiais	0,00	0,00	1.000,00	1.000,00
28	846 0002 OUTROS ENCARGOS	0,00	0,00	1.000,00	1.000,00
28.846.0002.2680.0000	Outras desp. c/ encargos esp. não assoc. ao proces. produtivo	0,00	0,00	1.000,00	1.000,00
99	Reserva de Contingência	100.000,00	0,00	0,00	100.000,00
99	999 Reserva de Contingência	100.000,00	0,00	0,00	100.000,00
99	999 9999 RESERVA DE CONTINGENCIA	100.000,00	0,00	0,00	100.000,00
99.999.9999.9999.0000	Reserva de contingência	100.000,00	0,00	0,00	100.000,00



**PREFEITURA DE SÃO MIGUEL DO TAPUIO**

PRAÇA MANOEL EVARISTO PAIVA - CNPJ:06716906/0001-93

Orçamento Programa - Exercício de 2019

Anexo 07

Página 6

Lei: 009, Data: 21/12/2017

**PROGRAMA DE TRABALHO DO GOVERNO  
DEMONSTRATIVO DE FUNÇÕES, SUBFUNÇÕES E PROGRAMAS  
POR PROJETOS, ATIVIDADES E OPERAÇÕES ESPECIAIS**

(Inc.II, § 2º, Art.2º)

Código	Especificação	Operação Especial	Projetos	Atividades	T o t a l	
		TOTAL	632.515,00	4.270.431,48	35.746.331,83	40.649.278,31

JOSE LINCOLN SOBRAL MATOS  
PREFEITO MUNICIPAL  
052.695.205-91

DIANNI CARVALHO DE AMORIM  
CONTADORA GERAL  
725.053.703-20

**PREFEITURA DE SÃO MIGUEL DO TAPUIO**

PRAÇA MANOEL EVARISTO PAIVA - CNPJ:06716906/0001-93

Orçamento Programa - Exercício de 2019

Anexo 08

Página 1

**DESPESA POR FUNÇÃO, SUBFUNÇÃO E PROGRAMAS  
CONFORME O VÍNCULO COM OS RECURSOS**

Lei: 009, Data: 21/12/2017

(Inc.II, § 2º, Art.2º)

Código	Especificação	Ordinário	Vinculado	Adm. Indireta	T o t a l
<b>01</b>	<b>Legislativa</b>	<b>1.308.168,48</b>			<b>1.308.168,48</b>
01 031	Ação Legislativa	1.308.168,48			1.308.168,48
01 031 0001	PROCESSO LEGISLATIVO	1.306.668,48			1.306.668,48
01 031 0002	OUTROS ENCARGOS	1.500,00			1.500,00
<b>04</b>	<b>Administração</b>	<b>3.820.854,99</b>			<b>3.820.854,99</b>
04 122	Administração Geral	3.654.864,99			3.654.864,99
04 122 0005	GESTÃO ADMINISTRATIVA	3.654.864,99			3.654.864,99
04 124	Controle Interno	98.840,00			98.840,00
04 124 0006	GESTÃO DAS ATIVIDADES DE CONTROLE INTERNO	98.840,00			98.840,00
04 181	Policciamento	67.150,00			67.150,00
04 181 0011	POLICIAMENTO COMUNITÁRIO	67.150,00			67.150,00
<b>08</b>	<b>Assistência Social</b>	<b>1.515.882,65</b>			<b>1.515.882,65</b>
08 243	Assistência à Criança e ao Adolescente	100.000,00			100.000,00
08 243 0015	AÇÕES DE PROTEÇÃO A CRIANÇA E AO ADOLESCENTE	100.000,00			100.000,00
08 244	Assistência Comunitária	1.415.882,65			1.415.882,65
08 244 0016	AÇÃO COMUNITARIA GERAL	1.415.882,65			1.415.882,65
<b>10</b>	<b>Saúde</b>	<b>7.912.985,29</b>	<b>2.372.788,38</b>		<b>10.285.773,67</b>
10 244	Assistência Comunitária		5.000,00		5.000,00
10 244 0016	AÇÃO COMUNITARIA GERAL		5.000,00		5.000,00
10 301	Atenção Básica	7.912.985,29	2.367.788,38		10.280.773,67
10 301 0005	GESTÃO ADMINISTRATIVA	150.000,00	2.156.788,38		2.306.788,38
10 301 0020	GESTÃO E EXPANSÃO DO SISTEMA DE SAÚDE	315.800,00	170.200,00		486.000,00
10 301 0025	PROGRAMAS ESPECIAIS DE SAÚDE	7.447.185,29	40.800,00		7.487.985,29
<b>12</b>	<b>Educação</b>	<b>17.705.895,11</b>			<b>17.705.895,11</b>
12 244	Assistência Comunitária	2.000,00			2.000,00
12 244 0016	AÇÃO COMUNITARIA GERAL	2.000,00			2.000,00
12 361	Ensino Fundamental	17.280.143,48			17.280.143,48
12 361 0030	GESTÃO E EXPANSÃO DO ENSINO FUNDAMENTAL	15.981.689,63			15.981.689,63
12 361 0032	PROGRAMAS ESPECIAIS DE EDUCAÇÃO	1.298.453,85			1.298.453,85
12 365	Educação Infantil	417.751,63			417.751,63
12 365 0035	GESTÃO E EXPANSÃO DO ENSINO INFANTIL	417.751,63			417.751,63
12 367	Educação Especial	6.000,00			6.000,00
12 367 0036	PROR. DE ATEND. A PORT. DE NECESSIDADES ESPECIAIS	6.000,00			6.000,00
<b>13</b>	<b>Cultura</b>	<b>279.000,00</b>			<b>279.000,00</b>
13 391	Patrimônio Histórico, Artístico e Arqueológico	3.000,00			3.000,00
13 391 0037	PRESERVAÇÃO DO PATRIMONIO HISTÓRICO	3.000,00			3.000,00
13 392	Difusão Cultural	276.000,00			276.000,00
13 392 0038	APOIO E ESTIMULO AS ATIVIDADES CULTURAIS	276.000,00			276.000,00
<b>14</b>	<b>Direitos da Cidadania</b>	<b>47.500,00</b>			<b>47.500,00</b>
14 243	Assistência à Criança e ao Adolescente	35.000,00			35.000,00
14 243 0015	AÇÕES DE PROTEÇÃO A CRIANÇA E AO ADOLESCENTE	35.000,00			35.000,00



**PREFEITURA DE SÃO MIGUEL DO TAPUIO**

PRAÇA MANOEL EVARISTO PAIVA - CNPJ:06716906/0001-93

Orçamento Programa - Exercício de 2019

Anexo 08

Página 2

**DESPESA POR FUNÇÃO, SUBFUNÇÃO E PROGRAMAS  
CONFORME O VÍNCULO COM OS RECURSOS**

Lei: 009, Data: 21/12/2017

(Inc.II, § 2º, Art.2º)

Código	Especificação	Ordinário	Vinculado	Adm. Indireta	T o t a l
14 244	Assistência Comunitária	2.000,00			2.000,00
14 244 0016	AÇÃO COMUNITARIA GERAL	2.000,00			2.000,00
14 451	Infra-Estrutura Urbana	10.500,00			10.500,00
14 451 0015	AÇÕES DE PROTEÇÃO A CRIANCA E AO ADOLESCENTE	10.500,00			10.500,00
15	Urbanismo	1.995.389,12			1.995.389,12
15 451	Infra-Estrutura Urbana	1.995.389,12			1.995.389,12
15 451 0040	AÇÕES DE UTILIDADE PÚBLICA	1.995.389,12			1.995.389,12
16	Habitação	158.000,00			158.000,00
16 481	Habitação Rural	156.000,00			156.000,00
16 481 0047	PROGRAMA DE MELHORIA HABITACIONAL-RURAL	156.000,00			156.000,00
16 482	Habitação Urbana	2.000,00			2.000,00
16 482 0049	PROGRAMA DE MELHORIA HABITACIONAL-URBANA	2.000,00			2.000,00
17	Saneamento	94.000,00		332.714,29	426.714,29
17 122	Administração Geral			33.800,00	33.800,00
17 122 0005	GESTÃO ADMINISTRATIVA			33.800,00	33.800,00
17 123	Administração Financeira			80.914,29	80.914,29
17 123 0009	GESTAO DAS ATIV.CONTROLE FINANCEIRO			80.914,29	80.914,29
17 451	Infra-Estrutura Urbana			150.000,00	150.000,00
17 451 0049	PROGRAMA DE MELHORIA HABITACIONAL-URBANA			150.000,00	150.000,00
17 511	Saneamento Básico Rural	33.000,00			33.000,00
17 511 0050	AÇÕES DE SANEAMENTO BÁSICO RURAL	33.000,00			33.000,00
17 512	Saneamento Básico Urbano	61.000,00			61.000,00
17 512 0051	AÇÕES DE SANEAMENTO BÁSICO URBANO	61.000,00			61.000,00
17 605	Abastecimento			68.000,00	68.000,00
17 605 0055	GESTÃO DAS AÇÕES DE ABASTECIMENTO			68.000,00	68.000,00
20	Agricultura	2.117.285,00			2.117.285,00
20 605	Abastecimento	2.103.685,00			2.103.685,00
20 605 0055	GESTÃO DAS AÇÕES DE ABASTECIMENTO	2.103.685,00			2.103.685,00
20 606	Extensão Rural	13.600,00			13.600,00
20 606 0060	DESENVOLVIMENTO AGRARIO	13.600,00			13.600,00
26	Transporte	207.500,00			207.500,00
26 782	Transporte Rodoviário	207.500,00			207.500,00
26 782 0070	EXPANSÃO E MELHORIA DA REDE RODOVIARIA MUNICIPAL	207.500,00			207.500,00
27	Desporto e Lazer	149.300,00			149.300,00
27 812	Desporto Comunitário	149.300,00			149.300,00
27 812 0073	INCENTIVO AO ESPORTE AMADOR	149.300,00			149.300,00
28	Encargos Especiais	532.015,00			532.015,00
28 843	Serviço da Dívida Interna	531.015,00			531.015,00
28 843 0026	AMORTIZAÇÃO E JUROS DA DÍVIDA INTERNA	531.015,00			531.015,00
28 846	Outros Encargos Especiais	1.000,00			1.000,00



# PREFEITURA DE SÃO MIGUEL DO TAPUIO

PRAÇA MANOEL EVARISTO PAIVA - CNPJ:06716906/0001-93

Orçamento Programa - Exercício de 2019

Anexo 08

Página 3

## DESPESA POR FUNÇÃO, SUBFUNÇÃO E PROGRAMAS CONFORME O VÍNCULO COM OS RECURSOS

Lei: 009, Data: 21/12/2017

(Inc.II, § 2º, Art.2º)

Código	Especificação	Ordinário	Vinculado	Adm. Indireta	T o t a l
28 846 0002	OUTROS ENCARGOS	1.000,00			1.000,00
99	Reserva de Contingência	100.000,00			100.000,00
99 999	Reserva de Contingência	100.000,00			100.000,00
99 999 9999	RESERVA DE CONTINGENCIA	100.000,00			100.000,00
TOTAL		37.943.775,64	2.372.788,38	332.714,29	40.649.278,31

JOSE LINCOLN SOBRAL MATOS  
PREFEITO MUNICIPAL  
052.695.205-91

DIANNI CARVALHO DE AMORIM  
CONTADORA GERAL  
725.053.703-20

**PREFEITURA DE SÃO MIGUEL DO TAPUIO**

PRAÇA MANOEL EVARISTO PAIVA - CNPJ:06716906/0001-93 Orçamento Programa - Exercício de 2019

Anexo 09

Página 1

**DEMONSTRATIVO DAS DESPESAS POR ORGÃO E FUNÇÕES DE GOVERNO**

(Inc.II, § 2º, Art.2º)

Lei: 009, Data: 21/12/2017

UNIDADE	01 01	CAMARA MUNICIPAL	Valor
Função	01	Legislativa	1.308.168,48
UNIDADE	02 01	CHEFIA DO GABINETE	Valor
Função	04	Administração	655.557,29
UNIDADE	02 02	SECRETARIA MUN.DE GOVERNO,ADMINISTRACAO E FINANÇAS	Valor
Função	04	Administração	3.066.457,70
Função	17	Saneamento	332.714,29
Função	28	Encargos Especiais	532.015,00
UNIDADE	02 03	SECRETARIA MUNICIPAL DE EDUCAÇÃO	Valor
Função	12	Educação	17.705.895,11
UNIDADE	02 04	SECRETARIA MUNICIPAL DE SAÚDE	Valor
Função	10	Saúde	10.285.773,67
UNIDADE	02 05	SECRETARIA MUN.DE PROMOCAO, ASSIST. SOCIAL E TRABALHO	Valor
Função	08	Assistência Social	1.515.882,65
Função	14	Direitos da Cidadania	2.000,00
UNIDADE	02 06	CONTROLADORIA INTERNA	Valor
Função	04	Administração	98.840,00
UNIDADE	02 07	SECRETARIA MUN.DE AGRICULTURA, PECUARIA E ABASTECIMENTO	Valor
Função	20	Agricultura	2.117.285,00
UNIDADE	02 08	SECRETARIA MUNICIPAL DE OBRAS E SERVICOS PUBLICOS	Valor
Função	15	Urbanismo	1.995.389,12
Função	16	Habitação	158.000,00
Função	17	Saneamento	94.000,00
Função	26	Transporte	207.500,00
UNIDADE	02 09	SECRETARIA MUNICIPAL DE ESPORTE,LAZER E JUVENTUDE	Valor
Função	27	Desporto e Lazer	149.300,00
UNIDADE	02 10	SECRETARIA MUNICIPAL DE MEIO AMBIENTE,CULTURA E TURISMO	Valor
Função	13	Cultura	279.000,00



# PREFEITURA DE SÃO MIGUEL DO TAPUIO

PRAÇA MANOEL EVARISTO PAIVA - CNPJ:06716906/0001-93 Orçamento Programa - Exercício de 2019  
Anexo 09  
Página 2

## DEMONSTRATIVO DAS DESPESAS POR ORGÃO E FUNÇÕES DE GOVERNO

(Inc.II, § 2º, Art.2º)

Lei: 009, Data: 21/12/2017

UNIDADE			Valor
02 11		FUNDO MUNICIPAL DOS DIREITOS DA CRIANÇA E ADOLESCENTE	
Função	14	Direitos da Cidadania	45.500,00
90 99		RESERVA DE CONTINGÊNCIA	
Função	99	Reserva de Contingência	100.000,00
TOTAL GERAL			40.649.278,31

### RESUMO DO TOTAL ORÇADO POR ORGÃO

01 01	CAMARA MUNICIPAL	1.308.168,48
02 01	CHEFIA DO GABINETE	655.557,29
02 02	SECRETARIA MUN.DE GOVERNO,ADMINISTRACAO E FINANÇAS	31.186,99
02 03	SECRETARIA MUNICIPAL DE EDUCAÇÃO	17.705.895,11
02 04	SECRETARIA MUNICIPAL DE SAÚDE	10.285.773,67
02 05	SECRETARIA MUN.DE PROMOCAO, ASSIST. SOCIAL E TRABALHOS	1.517.882,65
02 06	CONTROLADORIA INTERNA	98.840,00
02 07	SECRETARIA MUN.DE AGRICULTURA, PECUARIA E ABASTECIMENTO	295,00
02 08	SECRETARIA MUNICIPAL DE OBRAS E SERVICOS PUBLICOS	2.454.889,12
02 09	SECRETARIA MUNICIPAL DE ESPORTE,LAZER E JUVENTUDE	149.300,00
02 10	SECRETARIA MUNICIPAL DE MEIO AMBIENTE,CULTURA E TURISMO	279.000,00
02 11	FUNDO MUNICIPAL DOS DIREITOS DA CRIANÇA E ADOLESCENTE	45.500,00
90 99	RESERVA DE CONTINGÊNCIA	100.000,00
TOTAL		40.649.278,31

### RESUMO DO TOTAL ORÇADO POR FUNÇÃO

01	Legislativa	1.308.168,48
04	Administração	3.820.854,99
08	Assistência Social	1.515.882,65
10	Saúde	10.285.773,67
12	Educação	17.705.895,11
13	Cultura	279.000,00
14	Direitos da Cidadania	47.500,00
15	Urbanismo	1.995.389,12
16	Habitação	158.000,00
17	Saneamento	426.714,29
20	Agricultura	2.117.285,00
26	Transporte	207.500,00
27	Desporto e Lazer	149.300,00
28	Encargos Especiais	532.015,00
99	Reserva de Contingência	100.000,00



## PREFEITURA DE SÃO MIGUEL DO TAPUIO

PRAÇA MANOEL EVARISTO PAIVA - CNPJ:06716906/0001-93 Orçamento Programa - Exercício de 2019  
Anexo 09  
Página 3

### DEMONSTRATIVO DAS DESPESAS POR ORGÃO E FUNÇÕES DE GOVERNO

(Inc.II, § 2º, Art.2º)

Lei: 009, Data: 21/12/2017

---

TOTAL

40.649.278,31

---

---

JOSE LINCOLN SOBRAL MATOS  
PREFEITO MUNICIPAL  
052.695.205-91

---

DIANNI CARVALHO DE AMORIM  
CONTADORA GERAL  
725.053.703-20



**PREFEITURA DE SÃO MIGUEL DO TAPUIO**  
PRAÇA MANOEL EVARISTO PAIVA - CNPJ:06716906/0001-93

Orçamento Programa - Exercício de 2019

Anexo 10

**ORÇAMENTO DOS FUNDOS ESPECIAIS**

Página 1

(Inc. I, § 2º, Art.2º)

Lei: 009, Data: 21/12/2017

**1 FUNDEB-FUNDO DE DESENVOLVIMENTO DA EDUCAÇÃO BÁSICA**

**RECEITA**

Classif.	Discriminação	Valor R\$
1321.00.1.	REMUNERAÇÃO DE DEPÓSITOS BANCÁRIOS - FUNDEB COMP.UNIAO	31.500,00
1718.09.1.	TRANSFERÊNCIAS DE RECURSOS DA COMPLEMENTAÇÃO DA UNIÃO	3.087.268,80
1758.01.1.	TRANSFERÊNCIAS DE RECURSOS DO FUNDO DE MANUTENÇÃO E DE	11.238.927,94
	Recursos Próprios do Município	100.429,03
<b>TOTAL</b>		<b>14.458.125,77</b>

**PLANO DE APLICACAO**

Classif.	Discriminação	Valor R\$
12.361.0030.1667.000	Construcao de Quadra Escolar Ens.Fundamental - 40%	100.000,00
12.361.0030.2201.000	Remuner. do Magistério-ensino fundamental - 60% FUNDEB	8.575.760,36
12.365.0035.2263.000	Manut. e desenvolvimento do ensino infantil - 40% FUNDEB	32.500,00
12.361.0030.1207.000	Ações de prof. munic. de transporte escolar - 40% FUNDEB	2.228.754,34
12.361.0030.1201.000	Const. ampl. e recup. de unidades escolares - 40% FUNDEB	111.000,00
12.361.0030.2203.000	Manut. e desenv. do ensino fundamental - 40% FUNDEB	3.208.295,97
12.365.0035.1261.000	Constr. ampl. e rec. de unidaes pré-escolares - 40% FUNDEB	100.000,00
12.365.0035.2262.000	Remun. do magistério-ensino infantil - 60% FUNDEB	101.815,10
<b>TOTAL</b>		<b>14.458.125,77</b>

**PREFEITURA DE SÃO MIGUEL DO TAPUIO**

PRAÇA MANOEL EVARISTO PAIVA - CNPJ:06716906/0001-93

Orçamento Programa - Exercício de 2019

Anexo 10

**ORÇAMENTO DOS FUNDOS ESPECIAIS**

Página 2

(Inc. I, § 2º, Art.2º)

Lei: 009, Data: 21/12/2017

**2 F.M.S.-FUNDO MUNICIPAL DE SAÚDE****RECEITA**

Classif.	Discriminação	Valor R\$
2418.10.1.	TRANSFERÊNCIAS DE CONVÊNIO DA UNIÃO PARA O SISTEMA ÚNICO	315.800,00
1718.08.1.	TRANSFERÊNCIAS ADVINDAS DE EMENDAS PARLAMENTARES INDIVII	100.000,00
1718.03.1.	TRANSFERÊNCIA DE RECURSOS DO SUS – ATENÇÃO BÁSICA - PRINC	5.748.366,23
1321.00.1.	REMUNERAÇÃO DE DEPÓSITOS BANCÁRIOS - FUNDEB	100.429,03
1321.00.1.	REMUNERAÇÃO DE DEPÓSITOS BANCÁRIOS - FNS	37.220,64
1321.00.1.	REMUNERAÇÃO DE DEPÓSITOS BANCÁRIOS - ACOES DE SER. SAUDE	4.600,00
1728.03.1.	TRANSFERÊNCIA DE RECURSOS DO ESTADO PARA PROGRAMAS DE	377.477,55
1718.03.3.	TRANSFERÊNCIA DE RECURSOS DO SUS – VIGILÂNCIA EM SAÚDE - P	880.286,14
1718.03.4.	TRANSFERÊNCIA DE RECURSOS DO SUS – ASSISTÊNCIA FARMACÊU	342.000,00
1718.04.1.	TRANSFERÊNCIAS DE RECURSOS DO SISTEMA ÚNICO DE SAÚDE – SI	1.000,00
	<b>Recursos Próprios do Município</b>	<b>2.378.594,08</b>
	<b>TOTAL</b>	<b>10.285.773,67</b>

**PLANO DE APLICACAO**

Classif.	Discriminação	Valor R\$
10.301.0025.2186.000	Ações do Programa de Saúde da Família - PSF	1.870.727,94
10.301.0025.2188.000	Ações do programa de Incentivo à Saúde Bucal/Odontologicas	703.511,90
10.301.0025.3003.000	Nucleo de Apoio Saude da Familia - NASF	195.566,00
10.301.0025.2185.000	Ações do Progr. de Ag. Comunitários de Saúde - PACS	817.790,32
10.301.0025.3004.000	Programa de Melhorio do Acesso e da Qualidade - PMAQ - RAB-PM	569.360,00
10.301.0025.3008.000	Ações Centro Especialidades Odontologicas - CEO	119.560,00
10.301.0025.3009.000	Ações de Implantação do SAMU	49.000,00
10.301.0005.3007.000	Manutenção Administrativa Sec.Saude-Sede	2.306.788,38
10.301.0025.2184.000	Ações de Assistencia Farmaceutica Básica	887.825,75
10.301.0025.2182.000	Ações de Vigilancia Sanitaria	204.593,00
10.301.0025.2160.000	Manutenção das Ações Serv.Atenção Basica em Saude-PAB/FNS	2.070.050,38
10.301.0020.2160.000	Manutenção das Ações Serv.Atenção Basica em Saude-PAB/FNS	50.000,00
10.301.0020.1160.000	Construção, ampl. e recuperação de unidades de saúde-UBS	436.000,00
10.244.0016.3014.000	MANUTENÇÃO DAS AÇÕES DO CONSELHO MUNICIPAL DE SAUDE	5.000,00
	<b>TOTAL</b>	<b>10.285.773,67</b>



**PREFEITURA DE SÃO MIGUEL DO TAPUIO**  
PRAÇA MANOEL EVARISTO PAIVA - CNPJ:06716906/0001-93

Orçamento Programa - Exercício de 2019

Anexo 10

**ORÇAMENTO DOS FUNDOS ESPECIAIS**

Página 3

(Inc. I, § 2º, Art.2º)

Lei: 009, Data: 21/12/2017

**3 F.M.A.S.-FUNDO MUNICIPAL DE ASSISTÊNCIA SOCIAL - FMAS**

**RECEITA**

Classif.	Discriminação	Valor R\$
1718.12.1.	TRANSFERÊNCIAS DE RECURSOS DO FUNDO NACIONAL DE ASSISTÊ	1.370.788,16
1718.99.1.	OUTRAS TRANSFERÊNCIAS DA UNIÃO P/ FMAS	1.000,00
2418.10.9.	OUTRAS TRANSFERÊNCIAS DE CONVÊNIOS DA UNIÃO - PRINCIPAL	100.000,00
1321.00.1.	REMUNERAÇÃO DE DEPÓSITOS BANCÁRIOS - FNAS	5.794,49
<b>TOTAL</b>		<b>1.477.582,65</b>

**PLANO DE APLICACAO**

Classif.	Discriminação	Valor R\$
08.244.0016.2681.000	Ações do Programa Centro de Referencia Assist.Social - CRAS	365.464,88
08.244.0016.2150.000	Manutenção das Ações dos Programas FNAS	611.687,77
08.243.0015.1666.000	Construção do Centro de Referência de Assistência Social - CRAS	100.000,00
14.244.0016.3015.000	MANUTENÇÃO DAS AÇÕES DO CONSELHO MUNICIPAL ASSSITENCIA :	2.000,00
<b>TOTAL</b>		<b>1.079.152,65</b>



**PREFEITURA DE SÃO MIGUEL DO TAPUIO**

PRAÇA MANOEL EVARISTO PAIVA - CNPJ:06716906/0001-93

Orçamento Programa - Exercício de 2019

Anexo 10

**ORÇAMENTO DOS FUNDOS ESPECIAIS**

Página 4

(Inc. I, § 2º, Art.2º)

Lei: 009, Data: 21/12/2017

**4 FMDCA-FUNDO MUN.DOS DIREITOS DA CRIANÇA E DO ADOLESCENTE****RECEITA**

Classif.	Discriminação	Valor R\$
		0,00
	Recursos Próprios do Município	45.500,00
	<b>TOTAL</b>	<b>45.500,00</b>

**PLANO DE APLICACAO**

Classif.	Discriminação	Valor R\$
14.451.0015.3013.000	CONSTRUCOES E REFORMAS DO PREDIO FUNDO MUN.DOS DIREITO:	10.500,00
14.243.0015.3011.000	MANUTENÇÃO DAS AÇÕES DO CONSELHO TUTELAR	10.000,00
14.243.0015.3010.000	MANUTENÇÃO DAS AÇÕES FUNDO MUN.DOS DIREITOS DA CRIANÇA I	20.000,00
14.243.0015.3012.000	MANUTENÇÃO DAS AÇÕES CONSELHO DOS DIREITOS DA CRIANÇA E	5.000,00
	<b>TOTAL</b>	<b>45.500,00</b>

JOSE LINCOLN SOBRAL MATOS  
PREFEITO MUNICIPAL  
052.695.205-91

DIANNI CARVALHO DE AMORIM  
CONTADORA GERAL  
725.053.703-20

**PREFEITURA DE SÃO MIGUEL DO TAPUIO**

PRAÇA MANOEL EVARISTO PAIVA - CNPJ:06716906/0001-93

Quadro 15

Orçamento Programa - Exercício de 2019

Página 1

**RECEITA E DESPESA DA ADMINISTRAÇÃO INDIRETA**

Lei: 009, Data: 21/12/2017

**ENTIDADE: 8 SERVIÇO AUTONOMO DE ÁGUA E ESGOTO - SAAE****RECEITA**

Código	Discriminação	Valor \$
1610.01.1.1	SERVIÇOS ADMINISTRATIVOS E COMERCIAIS GERAIS - PR	349.714,29
	<b>TOTAL</b>	<b>349.714,29</b>

**PLANO DE APLICAÇÃO**

CLoc	Func/Prog	Catgo	Discriminação	Valor - \$
17			<b>Saneamento</b>	
	17 122		Administração Geral	
	17 122 0005		GESTÃO ADMINISTRATIVA	
	17 122 0005 3000 0000		Diretoria Geral de Serviço Autônomo de Água e Esgoto - SAAE	
		3 1 90	PESSOAL E ENCARGOS SOCIAIS	10.300,00
		3 3 90	OUTRAS DESPESAS CORRENTES	13.500,00
	17 122 0005 3000 0000		Diretoria Geral de Serviço Autônomo de Água e Esgoto - SAAE	
		4 4 90	INVESTIMENTOS	10.000,00
	17 123		Administração Financeira	
	17 123 0009		GESTAO DAS ATIV.CONTROLE FINANCEIRO	
	17 123 0009 3002 0000		Gerencia Administrativa, Financeira e de Consumo do SAAE	
		3 1 90	PESSOAL E ENCARGOS SOCIAIS	7.000,00
		3 3 90	OUTRAS DESPESAS CORRENTES	23.914,29
	17 123 0009 3002 0000		Gerencia Administrativa, Financeira e de Consumo do SAAE	
		4 4 90	INVESTIMENTOS	50.000,00
	17 451		Infra-Estrutura Urbana	
	17 451 0049		PROGRAMA DE MELHORIA HABITACIONAL-URBANA	
	17 451 0049 1668 0000		CONSTRUÇÃO, REFORMA DO SISTEMA PUBLICO ABAST.ÁGUA-SAAE	
		4 4 90	INVESTIMENTOS	100.000,00
		4 5 90	INVERSÕES FINANCEIRAS	50.000,00
	17 605		Abastecimento	
	17 605 0055		GESTÃO DAS AÇÕES DE ABASTECIMENTO	
	17 605 0055 3001 0000		Gerencia de Manutencao, Operação e Expansão do SAAE	
		3 1 90	PESSOAL E ENCARGOS SOCIAIS	3.000,00
		3 3 90	OUTRAS DESPESAS CORRENTES	45.000,00
	17 605 0055 3001 0000		Gerencia de Manutencao, Operação e Expansão do SAAE	
		4 4 90	INVESTIMENTOS	20.000,00
	<b>TOTAL</b>			<b>332.714,29</b>



**PREFEITURA DE SÃO MIGUEL DO TAPUIO**

PRAÇA MANOEL EVARISTO PAIVA - CNPJ:06716906/0001-93

Orçamento Programa - Exercício de 2019

RECEITA E DESPESA DA ADMINISTRAÇÃO INDIRETA

Quadro 15

Página 2

Lei: 009, Data: 21/12/2017

---

JOSE LINCOLN SOBRAL MATOS  
PREFEITO MUNICIPAL  
052.695.205-91

DIANNI CARVALHO DE AMORIM  
CONTADORA GERAL  
725.053.703-20

---

**PREFEITURA DE SÃO MIGUEL DO TAPUIO**

PRAÇA MANOEL EVARISTO PAIVA - CNPJ:06716906/0001-93

Orçamento Programa - Exercício de 2019

**SEGURIDADE SOCIAL**

Anexo 11

Página 1

Lei: 009, Data: 21/12/2017

Codigo	Especificacao	Categoria	Função
<b>08</b>	<b>Assistência Social</b>		<b>1.515.882,65</b>
3.1.90.04.00	CONTRATAÇÃO POR TEMPO DETERMINADO	693.134,73	
3.1.90.11.00	VENCIMENTOS E VANTAGENS FIXAS - PESSOAL CIVIL	31.100,00	
3.1.90.92.00	DESPESAS DE EXERCÍCIOS ANTERIORES	500,00	
3.3.50.43.00	SUBVENÇÕES SOCIAIS	1.000,00	
3.3.90.14.00	DIÁRIAS - CIVIL	6.544,00	
3.3.90.18.00	AUXÍLIO FINANCEIRO A ESTUDANTES	2.000,00	
3.3.90.30.00	MATERIAL DE CONSUMO	177.683,04	
3.3.90.31.00	PREMIAÇÕES CULTURAIS, ARTÍSTICAS, CIENTÍFICAS, I	1.000,00	
3.3.90.32.00	MATERIAL, BEM OU SERVIÇO PARA DISTRIBUIÇÃO GR/	26.860,00	
3.3.90.36.00	OUTROS SERVIÇOS DE TERCEIROS - PESSOA FÍSICA	252.768,00	
3.3.90.39.00	OUTROS SERVIÇOS DE TERCEIROS - PESSOA JURÍDIC.	136.154,38	
3.3.90.40.00	SERVIÇOS DE TECNOLOGIA DA INFORMAÇÃO E COMUI	45.300,00	
3.3.90.48.00	OUTROS AUXÍLIOS FINANCEIROS A PESSOAS FÍSICAS	1.800,00	
3.3.90.92.00	DESPESAS DE EXERCÍCIOS ANTERIORES	1.000,00	
4.4.90.51.00	OBRAS E INSTALAÇÕES	100.000,00	
4.4.90.52.00	EQUIPAMENTOS E MATERIAL PERMANENTE	39.038,50	
<b>10</b>	<b>Saúde</b>		<b>10.285.773,67</b>
3.1.90.04.00	CONTRATAÇÃO POR TEMPO DETERMINADO	2.834.833,48	
3.1.90.11.00	VENCIMENTOS E VANTAGENS FIXAS - PESSOAL CIVIL	1.777.657,89	
3.1.90.13.00	OBRIGAÇÕES PATRONAIS	643.080,87	
3.1.90.16.00	OUTRAS DESPESAS VARIÁVEIS - PESSOAL CIVIL	23.575,00	
3.1.90.92.00	DESPESAS DE EXERCÍCIOS ANTERIORES	7.000,00	
3.1.90.96.00	RESSARCIMENTO DE DESPESAS DE PESSOAL REQUIS	2.000,00	
3.3.90.14.00	DIÁRIAS - CIVIL	50.940,00	
3.3.90.30.00	MATERIAL DE CONSUMO	607.695,18	
3.3.90.32.00	MATERIAL, BEM OU SERVIÇO PARA DISTRIBUIÇÃO GR/	898.320,27	
3.3.90.33.00	PASSAGENS E DESPESAS COM LOCOMOÇÃO	4.112,91	
3.3.90.35.00	SERVIÇOS DE CONSULTORIA	2.500,00	
3.3.90.36.00	OUTROS SERVIÇOS DE TERCEIROS - PESSOA FÍSICA	1.469.760,72	
3.3.90.39.00	OUTROS SERVIÇOS DE TERCEIROS - PESSOA JURÍDIC.	910.283,47	
3.3.90.40.00	SERVIÇOS DE TECNOLOGIA DA INFORMAÇÃO E COMUI	350.000,00	
3.3.90.41.00	CONTRIBUIÇÕES	800,00	
3.3.90.47.00	OBRIGAÇÕES TRIBUTÁRIAS E CONTRIBUTIVAS	6.276,00	
3.3.90.92.00	DESPESAS DE EXERCÍCIOS ANTERIORES	80.523,56	
4.4.90.51.00	OBRAS E INSTALAÇÕES	360.000,00	
4.4.90.52.00	EQUIPAMENTOS E MATERIAL PERMANENTE	178.314,32	
4.4.90.61.00	AQUISIÇÃO DE IMÓVEIS	76.000,00	
4.4.90.93.00	INDENIZAÇÕES E RESTITUIÇÕES	2.100,00	
<b>TOTAL</b>			<b>11.801.656,32</b>

JOSE LINCOLN SOBRAL MATOS  
PREFEITO MUNICIPAL  
052.695.205-91DIANNI CARVALHO DE AMORIM  
CONTADORA GERAL  
725.053.703-20



**ESTADO DO PIAUÍ**  
**PREFEITURA MUNICIPAL DE SÃO MIGUEL DO TAPUIO**  
**GABINETE DO PREFEITO**  
CONTROLADORIA GERAL E CONTABILIDADE



# **DEMONSTRATIVOS AUXILIARES**



**ESTADO DO PIAUÍ**  
**PREFEITURA MUNICIPAL DE SÃO MIGUEL DO TAPUIO**  
**GABINETE DO PREFEITO**  
CONTROLADORIA GERAL E CONTABILIDADE



# **QUADRO DETALHADO DA DESPESA**

## **QDD**



**PREFEITURA DE SÃO MIGUEL DO TAPUIO**

PRAÇA MANOEL EVARISTO PAIVA - CNPJ:06716906/0001-93

Orçamento Programa - Exercício de 2019

Página 2

**QUADRO AUXILIAR DE DETALHAMENTO DA DESPESA**

Lei: 009, Data: 21/12/2017

ORGÃO	02	PREFEITURA MUNICIPAL
UNIDADE	01	CHEFIA DO GABINETE
SUB UNIDADE	00	CHEFIA DO GABINETE

Aplicacao Programada	Proj/Ativ	Finalidade	Categoria	Detalhada	TotalGrupo	Total Categ.	Total Func.
		F.R. - C.A.					
Manutenção do Gabinete do Prefeito	04.122.0005.2041.0000						655.557,29
3	DESPESAS CORREN					654.557,29	
1	PESSOAL E ENCARGOS SOCIAIS				471.580,00		
	CONTRATAÇÃO POR TEMPO DETERMINADO	1.001.00.100.000	3.1.90.04.00	441.580,00			
	VENCIMENTOS E VANTAGENS FIXAS - PESSOAL CIVIL	1.001.00.100.000	3.1.90.11.00	30.000,00			
3	OUTRAS DESPESAS CORRENTES				182.977,29		
	CONTRIBUIÇÕES	1.001.00.100.000	3.3.50.41.00	50.800,00			
	DIÁRIAS - CIVIL	1.001.00.100.000	3.3.90.14.00	31.667,29			
	MATERIAL DE CONSUMO	1.001.00.100.000	3.3.90.30.00	1.000,00			
	PASSAGENS E DESPESAS COM LOCOMOÇÃO	1.001.00.100.000	3.3.90.33.00	8.400,00			
	OUTROS SERVIÇOS DE TERCEIROS - PESSOA FÍSICA	1.001.00.100.000	3.3.90.36.00	3.660,00			
	OUTROS SERVIÇOS DE TERCEIROS - PESSOA JURÍDICA	1.001.00.100.000	3.3.90.39.00	87.450,00			
4	DESPESAS DE CAPIT					1.000,00	
4	INVESTIMENTOS				1.000,00		
	EQUIPAMENTOS E MATERIAL PERMANENTE	1.940.05.110.000	4.4.90.52.00	1.000,00			
<b>TOTAL</b>							655.557,29



**PREFEITURA DE SÃO MIGUEL DO TAPUIO**

PRAÇA MANOEL EVARISTO PAIVA - CNPJ:06716906/0001-93

Orçamento Programa - Exercício de 2019

Página 3

**QUADRO AUXILIAR DE DETALHAMENTO DA DESPESA**

Lei: 009, Data: 21/12/2017

ORGÃO	02	PREFEITURA MUNICIPAL
UNIDADE	02	SECRETARIA MUN.DE GOVERNO,ADMINISTRACAO E FINANÇAS
SUB UNIDADE	00	SECRETARIA MUN. DE GOV.ADMINISTRACAO E FINANÇAS

Aplicacao Programada	Proj/Ativ	Finalidade	Categoria	Detalhada	TotalGrupo	Total Categ.	Total Func.
F.R. - C.A.							
Construção e Restauração de prédios públicos	04.122.0005.1040.0000						8.000,00
4	DESPESAS DE CAPIT					8.000,00	
4	INVESTIMENTOS				8.000,00		
	OBRAS E INSTALAÇÕES	1.940.05.110.000	4.4.90.51.00	1.000,00			
	OBRAS E INSTALAÇÕES	1.940.05.115.000	4.4.90.51.00	5.000,00			
	AQUISIÇÃO DE IMÓVEIS	1.001.00.100.000	4.4.90.61.00	1.000,00			
	AQUISIÇÃO DE IMÓVEIS	1.940.05.110.000	4.4.90.61.00	1.000,00			
Manutenção das Ações de Governo, Administrativa e Financeira	04.122.0005.2040.0000						2.991.307,70
3	DESPESAS CORREN					2.975.307,70	
1	PESSOAL E ENCARGOS SOCIAIS				755.430,00		
	CONTRATAÇÃO POR TEMPO DETERMINADO	1.001.00.100.000	3.1.90.04.00	300.450,00			
	VENCIMENTOS E VANTAGENS FIXAS - PESSOAL CIVIL	1.001.00.100.000	3.1.90.11.00	29.000,00			
	OBRIGAÇÕES PATRONAIS	1.001.00.100.000	3.1.90.13.00	285.980,00			
	OUTRAS DESPESAS VARIÁVEIS - PESSOAL CIVIL	1.001.00.100.000	3.1.90.16.00	1.000,00			
	SENTENÇAS JUDICIAIS	1.001.00.100.000	3.1.90.91.00	138.000,00			
	DESPESAS DE EXERCÍCIOS ANTERIORES	1.001.00.100.000	3.1.90.92.00	1.000,00			
2	JUROS E ENCARGOS DA DÍVIDA				1.000,00		
	JUROS SOBRE A DÍVIDA POR CONTRATO	1.001.00.100.000	3.2.90.21.00	1.000,00			
3	OUTRAS DESPESAS CORRENTES				2.218.877,70		
	CONTRATAÇÃO POR TEMPO DETERMINADO	1.001.00.100.000	3.3.90.04.00	1.000,00			
	DIÁRIAS - CIVIL	1.001.00.100.000	3.3.90.14.00	25.100,00			
	MATERIAL DE CONSUMO	1.001.00.100.000	3.3.90.30.00	187.400,00			
	PREMIAÇÕES CULTURAIS, ARTÍSTICAS, CIENTÍFICAS, DESPORT	1.001.00.100.000	3.3.90.31.00	1.000,00			
	PASSAGENS E DESPESAS COM LOCOMOÇÃO	1.001.00.100.000	3.3.90.33.00	1.000,00			
	SERVIÇOS DE CONSULTORIA	1.001.00.100.000	3.3.90.35.00	178.500,00			
	OUTROS SERVIÇOS DE TERCEIROS - PESSOA FÍSICA	1.001.00.100.000	3.3.90.36.00	72.715,00			
	LOCAÇÃO DE MÃO-DE-OBRA	1.001.00.100.000	3.3.90.37.00	1.500,00			
	OUTROS SERVIÇOS DE TERCEIROS - PESSOA JURÍDICA	1.001.00.100.000	3.3.90.39.00	1.265.400,00			
	SERVIÇOS DE TECNOLOGIA DA INFORMAÇÃO E COMUNICAÇÃO	1.001.00.100.000	3.3.90.40.00	100.000,00			
	CONTRIBUIÇÕES	1.001.00.100.000	3.3.90.41.00	1.000,00			
	OBRIGAÇÕES TRIBUTÁRIAS E CONTRIBUTIVAS	1.001.00.120.000	3.3.90.47.00	340.562,70			
	DESPESAS DE EXERCÍCIOS ANTERIORES	1.001.00.100.000	3.3.90.92.00	40.100,00			
	INDENIZAÇÕES E RESTITUIÇÕES	1.001.00.100.000	3.3.90.93.00	3.600,00			
4	DESPESAS DE CAPIT					16.000,00	
4	INVESTIMENTOS				16.000,00		
	EQUIPAMENTOS E MATERIAL PERMANENTE	1.001.00.100.000	4.4.90.52.00	1.000,00			
	EQUIPAMENTOS E MATERIAL PERMANENTE	1.940.05.110.000	4.4.90.52.00	5.000,00			
	AQUISIÇÃO DE IMÓVEIS	1.940.05.110.000	4.4.90.61.00	5.000,00			
	INDENIZAÇÕES E RESTITUIÇÕES	1.001.00.100.000	4.4.90.93.00	5.000,00			
Apoio nas Ações de Policiamento e Segurança Pública	04.181.0011.2100.0000						67.150,00
3	DESPESAS CORREN					67.150,00	
3	OUTRAS DESPESAS CORRENTES				67.150,00		
	OUTROS SERVIÇOS DE TERCEIROS - PESSOA FÍSICA	1.001.00.100.000	3.3.90.36.00	1.000,00			
	LOCAÇÃO DE MÃO-DE-OBRA	1.001.00.100.000	3.3.90.37.00	66.150,00			
Encargo com Amortizações e Juros da Dívida Interna	28.843.0026.0002.0000						531.015,00
3	DESPESAS CORREN					6.700,00	
2	JUROS E ENCARGOS DA DÍVIDA				6.700,00		
	JUROS SOBRE A DÍVIDA POR CONTRATO	1.001.00.100.000	3.2.90.21.00	6.700,00			
4	DESPESAS DE CAPIT					524.315,00	
6	AMORTIZAÇÃO DA DÍVIDA				524.315,00		
	PRINCIPAL DA DÍVIDA CONTRATUAL RESGATADO	1.001.00.100.000	4.6.90.71.00	524.315,00			
Outras desp. c/ encargos esp. não assoc. ao proces.	28.846.0002.2680.0000						1.000,00



# PREFEITURA DE SÃO MIGUEL DO TAPUIO

PRAÇA MANOEL EVARISTO PAIVA - CNPJ:06716906/0001-93

Orçamento Programa - Exercício de 2019

Página 4

## QUADRO AUXILIAR DE DETALHAMENTO DA DESPESA

Lei: 009, Data: 21/12/2017

ORGÃO	02	PREFEITURA MUNICIPAL
UNIDADE	02	SECRETARIA MUN.DE GOVERNO,ADMINISTRACAO E FINANÇAS
SUB UNIDADE	00	SECRETARIA MUN. DE GOV.ADMINISTRACAO E FINANÇAS

Aplicacao Programada	Proj/Ativ	Finalidade	Categoria	Detalhada	TotalGrupo	Total Categ.	Total Func.
		F.R. - C.A.					
produtivo	3	DESPESAS CORREN				1.000,00	
	2	JUROS E ENCARGOS DA DÍVIDA			1.000,00		
		OUTROS ENCARGOS SOBRE A DÍVIDA POR CONTRATO	1.001.00.100.000	3.2.90.22.00	1.000,00		
<b>TOTAL</b>						<b>3.598.472,70</b>	

**PREFEITURA DE SÃO MIGUEL DO TAPUIO**

PRAÇA MANOEL EVARISTO PAIVA - CNPJ:06716906/0001-93

Orçamento Programa - Exercício de 2019

Página 5

**QUADRO AUXILIAR DE DETALHAMENTO DA DESPESA**

Lei: 009, Data: 21/12/2017

ORGÃO	02	PREFEITURA MUNICIPAL						
UNIDADE	02	SECRETARIA MUN.DE GOVERNO,ADMINISTRACAO E FINANÇAS						
SUB UNIDADE	09	SERVICO AUTONOMO DE ÁGUA E ESGOTO DO MUNICIPIO - SAAE						
Aplicacao Programada		Proj/Ativ	Finalidade	Categoria	Detalhada	TotalGrupo	Total Categ.	Total Func.
			F.R. - C.A.					
Diretoria Geral de Serviço Autônomo de Água e Esgoto - SAAE		17.122.0005.3000.0000						33.800,00
3	DESPESAS CORREN						23.800,00	
1	PESSOAL E ENCARGOS SOCIAIS					10.300,00		
	CONTRATAÇÃO POR TEMPO DETERMINADO		1.001.00.100.000	3.1.90.04.00	5.100,00			
	VENCIMENTOS E VANTAGENS FIXAS - PESSOAL CIVIL		1.001.00.100.000	3.1.90.11.00	5.200,00			
3	OUTRAS DESPESAS CORRENTES					13.500,00		
	DIÁRIAS - CIVIL		1.001.00.100.000	3.3.90.14.00	1.000,00			
	MATERIAL DE CONSUMO		1.001.00.100.000	3.3.90.30.00	5.000,00			
	OUTROS SERVIÇOS DE TERCEIROS - PESSOA FÍSICA		1.001.00.100.000	3.3.90.36.00	2.500,00			
	OUTROS SERVIÇOS DE TERCEIROS - PESSOA JURÍDICA		1.001.00.100.000	3.3.90.39.00	5.000,00			
4	DESPESAS DE CAPIT						10.000,00	
4	INVESTIMENTOS					10.000,00		
	EQUIPAMENTOS E MATERIAL PERMANENTE		1.001.00.100.000	4.4.90.52.00	10.000,00			
Gerencia Administrativa, Financeira e de Consumo do SAAE		17.123.0009.3002.0000						80.914,29
3	DESPESAS CORREN						30.914,29	
1	PESSOAL E ENCARGOS SOCIAIS					7.000,00		
	CONTRATAÇÃO POR TEMPO DETERMINADO		1.001.00.100.000	3.1.90.04.00	5.000,00			
	VENCIMENTOS E VANTAGENS FIXAS - PESSOAL CIVIL		1.001.00.100.000	3.1.90.11.00	1.000,00			
	OBRIGAÇÕES PATRONAIS		1.001.00.100.000	3.1.90.13.00	1.000,00			
3	OUTRAS DESPESAS CORRENTES					23.914,29		
	MATERIAL DE CONSUMO		1.001.00.100.000	3.3.90.30.00	5.000,00			
	SERVIÇOS DE CONSULTORIA		1.001.00.100.000	3.3.90.35.00	5.000,00			
	OUTROS SERVIÇOS DE TERCEIROS - PESSOA FÍSICA		1.001.00.100.000	3.3.90.36.00	5.000,00			
	OUTROS SERVIÇOS DE TERCEIROS - PESSOA JURÍDICA		1.001.00.100.000	3.3.90.39.00	2.000,00			
	SERVIÇOS DE TECNOLOGIA DA INFORMAÇÃO E COMUNICAÇÃO		1.001.00.100.000	3.3.90.40.00	5.000,00			
	INDENIZAÇÕES E RESTITUIÇÕES		1.001.00.100.000	3.3.90.93.00	1.914,29			
4	DESPESAS DE CAPIT						50.000,00	
4	INVESTIMENTOS					50.000,00		
	EQUIPAMENTOS E MATERIAL PERMANENTE		1.001.00.100.000	4.4.90.52.00	50.000,00			
CONSTRUÇÃO, REFORMA DO SISTEMA PUBLICO ABAST.ÁGUA-SAAE		17.451.0049.1668.0000						150.000,00
4	DESPESAS DE CAPIT						150.000,00	
4	INVESTIMENTOS					100.000,00		
	OBRAS E INSTALAÇÕES		1.001.00.100.000	4.4.90.51.00	100.000,00			
5	INVERSÕES FINANCEIRAS					50.000,00		
	AQUISIÇÃO DE IMÓVEIS		1.001.00.100.000	4.5.90.61.00	50.000,00			
GERENCIA DE MANUTENÇÃO, OPERACAO E EXPANSÃO DO SAAE		17.605.0055.3001.0000						68.000,00
3	DESPESAS CORREN						48.000,00	
1	PESSOAL E ENCARGOS SOCIAIS					3.000,00		
	CONTRATAÇÃO POR TEMPO DETERMINADO		1.001.00.100.000	3.1.90.04.00	2.000,00			
	VENCIMENTOS E VANTAGENS FIXAS - PESSOAL CIVIL		1.001.00.100.000	3.1.90.11.00	1.000,00			
3	OUTRAS DESPESAS CORRENTES					45.000,00		
	DIÁRIAS - CIVIL		1.001.00.100.000	3.3.90.14.00	1.000,00			
	MATERIAL DE CONSUMO		1.001.00.100.000	3.3.90.30.00	15.000,00			
	OUTROS SERVIÇOS DE TERCEIROS - PESSOA FÍSICA		1.001.00.100.000	3.3.90.36.00	19.000,00			
	OUTROS SERVIÇOS DE TERCEIROS - PESSOA JURÍDICA		1.001.00.100.000	3.3.90.39.00	10.000,00			
4	DESPESAS DE CAPIT						20.000,00	
4	INVESTIMENTOS					20.000,00		
	EQUIPAMENTOS E MATERIAL PERMANENTE		1.001.00.100.000	4.4.90.52.00	20.000,00			



# PREFEITURA DE SÃO MIGUEL DO TAPUIO

PRAÇA MANOEL EVARISTO PAIVA - CNPJ:06716906/0001-93

Orçamento Programa - Exercício de 2019

Página 6

## QUADRO AUXILIAR DE DETALHAMENTO DA DESPESA

Lei: 009, Data: 21/12/2017

ORGÃO	02	PREFEITURA MUNICIPAL
UNIDADE	02	SECRETARIA MUN.DE GOVERNO,ADMINISTRACAO E FINANÇAS
SUB UNIDADE	09	SERVICO AUTONOMO DE ÁGUA E ESGOTO DO MUNICIPIO - SAAE

Aplicacao Programada	Proj/Ativ	Finalidade	Categoria	Detalhada	TotalGrupo	Total Categ.	Total Func.
----------------------	-----------	------------	-----------	-----------	------------	--------------	-------------

F.R. - C.A.

TOTAL						332.714,29	
-------	--	--	--	--	--	------------	--

**PREFEITURA DE SÃO MIGUEL DO TAPUIO**

PRAÇA MANOEL EVARISTO PAIVA - CNPJ:06716906/0001-93

Orçamento Programa - Exercício de 2019

Página 7

**QUADRO AUXILIAR DE DETALHAMENTO DA DESPESA**

Lei: 009, Data: 21/12/2017

ORGÃO	02	PREFEITURA MUNICIPAL						
UNIDADE	03	SECRETARIA MUNICIPAL DE EDUCAÇÃO						
SUB UNIDADE	01	SECRET.EDUCAÇÃO - OUTROS PROGRAMAS E ADMINISTRATIVO						
Aplicação Programada		Proj/Ativ	Finalidade	Categoria	Detalhada	Total Grupo	Total Categ.	Total Func.
			F.R. - C.A.					
MANUTENÇÃO DAS AÇÕES DO CONSELHO MUNICIPAL DE EDUCAÇÃO		12.244.0016.3016.0000						2.000,00
3	DESPESAS CORREN						2.000,00	
3	OUTRAS DESPESAS CORRENTES					2.000,00		
	MATERIAL DE CONSUMO	1.190.01.200.000	3.3.90.30.00		1.000,00			
	OUTROS SERVIÇOS DE TERCEIROS - PESSOA FÍSICA	1.190.01.200.000	3.3.90.36.00		500,00			
	OUTROS SERVIÇOS DE TERCEIROS - PESSOA JURÍDICA	1.190.01.200.000	3.3.90.39.00		500,00			
Construção, Ampliação e Recuperação de Unidades Escolares-Convenio		12.361.0030.1200.0000						110.857,14
4	DESPESAS DE CAPIT						110.857,14	
4	INVESTIMENTOS					100.000,00		
	OBRAS E INSTALAÇÕES	1.125.01.110.000	4.4.90.51.00		100.000,00			
5	INVERSÕES FINANCEIRAS					10.857,14		
	AQUISIÇÃO DE IMÓVEIS	1.125.01.115.000	4.5.90.61.00		10.857,14			
Construção de Quadras Escolares-Convenio		12.361.0030.1669.0000						100.000,00
4	DESPESAS DE CAPIT						100.000,00	
4	INVESTIMENTOS					100.000,00		
	OBRAS E INSTALAÇÕES	1.125.01.115.000	4.4.90.51.00		100.000,00			
Construção de Creches Pre-Escolar- Convenio		12.361.0030.1670.0000						132.000,00
4	DESPESAS DE CAPIT						132.000,00	
4	INVESTIMENTOS					132.000,00		
	OBRAS E INSTALAÇÕES	1.125.01.115.000	4.4.90.51.00		132.000,00			
Manutenção das Ações da Secr.Educação- SME		12.361.0030.2202.0000						1.415.021,82
3	DESPESAS CORREN						1.362.607,82	
1	PESSOAL E ENCARGOS SOCIAIS					898.151,36		
	CONTRATAÇÃO POR TEMPO DETERMINADO	1.001.00.200.000	3.1.90.04.00		31.016,32			
	CONTRATAÇÃO POR TEMPO DETERMINADO	1.124.01.200.000	3.1.90.04.00		1.000,00			
	VENCIMENTOS E VANTAGENS FIXAS - PESSOAL CIVIL	1.001.00.200.000	3.1.90.11.00		459.844,17			
	VENCIMENTOS E VANTAGENS FIXAS - PESSOAL CIVIL	1.124.01.200.000	3.1.90.11.00		1.000,00			
	OBRIGAÇÕES PATRONAIS	1.001.00.200.000	3.1.90.13.00		48.346,86			
	OBRIGAÇÕES PATRONAIS	1.124.01.200.000	3.1.90.13.00		600,00			
	SENTENÇAS JUDICIAIS	1.001.00.200.000	3.1.90.91.00		353.744,01			
	SENTENÇAS JUDICIAIS	1.124.01.200.000	3.1.90.91.00		600,00			
	DESPESAS DE EXERCÍCIOS ANTERIORES	1.001.00.200.000	3.1.90.92.00		800,00			
	DESPESAS DE EXERCÍCIOS ANTERIORES	1.124.01.200.000	3.1.90.92.00		600,00			
	RESSARCIMENTO DE DESPESAS DE PESSOAL REQUISITADO	1.124.01.200.000	3.1.90.96.00		600,00			
3	OUTRAS DESPESAS CORRENTES					464.456,46		
	DIÁRIAS - CIVIL	1.001.00.200.000	3.3.90.14.00		5.560,00			
	DIÁRIAS - CIVIL	1.124.01.200.000	3.3.90.14.00		12.364,00			
	AUXÍLIO FINANCEIRO A ESTUDANTES	1.124.01.200.000	3.3.90.18.00		800,00			
	MATERIAL DE CONSUMO	1.001.00.200.000	3.3.90.30.00		110.225,28			
	MATERIAL DE CONSUMO	1.124.01.200.000	3.3.90.30.00		500,00			
	MATERIAL, BEM OU SERVIÇO PARA DISTRIBUIÇÃO GRATUITA	1.001.00.200.000	3.3.90.32.00		15.000,00			
	PASSAGENS E DESPESAS COM LOCOMOÇÃO	1.001.00.200.000	3.3.90.33.00		1.000,00			
	OUTROS SERVIÇOS DE TERCEIROS - PESSOA FÍSICA	1.001.00.200.000	3.3.90.36.00		84.718,00			
	OUTROS SERVIÇOS DE TERCEIROS - PESSOA FÍSICA	1.124.01.200.000	3.3.90.36.00		500,00			
	OUTROS SERVIÇOS DE TERCEIROS - PESSOA JURÍDICA	1.001.00.200.000	3.3.90.39.00		103.462,00			
	OUTROS SERVIÇOS DE TERCEIROS - PESSOA JURÍDICA	1.124.01.200.000	3.3.90.39.00		500,00			
	SERVIÇOS DE TECNOLOGIA DA INFORMAÇÃO E COMUNICAÇÃO	1.001.00.115.000	3.3.90.40.00		100.000,00			
	OBRIGAÇÕES TRIBUTÁRIAS E CONTRIBUTIVAS	1.001.00.200.000	3.3.90.47.00		500,00			
	OBRIGAÇÕES TRIBUTÁRIAS E CONTRIBUTIVAS	1.124.01.200.000	3.3.90.47.00		11.794,18			
	DESPESAS DE EXERCÍCIOS ANTERIORES	1.001.00.200.000	3.3.90.92.00		15.000,00			
	DESPESAS DE EXERCÍCIOS ANTERIORES	1.124.01.200.000	3.3.90.92.00		2.533,00			

**PREFEITURA DE SÃO MIGUEL DO TAPUIO**

PRAÇA MANOEL EVARISTO PAIVA - CNPJ:06716906/0001-93

Orçamento Programa - Exercício de 2019

Página 8

**QUADRO AUXILIAR DE DETALHAMENTO DA DESPESA**

Lei: 009, Data: 21/12/2017

ORGÃO	02	PREFEITURA MUNICIPAL
UNIDADE	03	SECRETARIA MUNICIPAL DE EDUCAÇÃO
SUB UNIDADE	01	SECRET.EDUCAÇÃO - OUTROS PROGRAMAS E ADMINISTRATIVO

Aplicacao Programada	Proj/Ativ	Finalidade	Categoria	Detalhada	TotalGrupo	Total Categ.	Total Func.
F.R. - C.A.							
Manutenção das Acoes da Secr.Educação- SME	12.361.0030.2202.0000						1.415.021,82
4	DESPESAS DE CAPIT					52.414,00	
4	INVESTIMENTOS				52.414,00		
	EQUIPAMENTOS E MATERIAL PERMANENTE	1.001.00.200.000	4.4.90.52.00	10.800,00			
	EQUIPAMENTOS E MATERIAL PERMANENTE	1.124.01.200.000	4.4.90.52.00	40.814,00			
	INDENIZAÇÕES E RESTITUIÇÕES	1.124.01.200.000	4.4.90.93.00	800,00			
Ações do programa Nac. de Alim. Esolar - PNAE	12.361.0032.2240.0000						423.157,70
3	DESPESAS CORREN					422.157,70	
3	OUTRAS DESPESAS CORRENTES				422.157,70		
	MATERIAL, BEM OU SERVIÇO PARA DISTRIBUIÇÃO GRATUITA	1.122.01.115.000	3.3.90.32.00	421.157,70			
	MATERIAL, BEM OU SERVIÇO PARA DISTRIBUIÇÃO GRATUITA	1.122.01.200.000	3.3.90.32.00	1.000,00			
4	DESPESAS DE CAPIT					1.000,00	
4	INVESTIMENTOS				1.000,00		
	EQUIPAMENTOS E MATERIAL PERMANENTE	1.122.01.200.000	4.4.90.52.00	1.000,00			
Ações do programa Dinheiro Dir. na Escola - PDDE	12.361.0032.2241.0000						20.448,00
3	DESPESAS CORREN					19.948,00	
3	OUTRAS DESPESAS CORRENTES				19.948,00		
	MATERIAL DE CONSUMO	1.121.01.200.000	3.3.90.30.00	18.948,00			
	OUTROS SERVIÇOS DE TERCEIROS - PESSOA FÍSICA	1.121.01.200.000	3.3.90.36.00	600,00			
	OUTROS SERVIÇOS DE TERCEIROS - PESSOA JURÍDICA	1.121.01.200.000	3.3.90.39.00	400,00			
4	DESPESAS DE CAPIT					500,00	
4	INVESTIMENTOS				500,00		
	EQUIPAMENTOS E MATERIAL PERMANENTE	1.121.01.200.000	4.4.90.52.00	500,00			
Ações do Programa Salário Educação	12.361.0032.2246.0000						468.026,66
3	DESPESAS CORREN					467.026,66	
1	PESSOAL E ENCARGOS SOCIAIS				184.129,60		
	CONTRATAÇÃO POR TEMPO DETERMINADO	1.120.01.200.000	3.1.90.04.00	104.129,60			
	VENCIMENTOS E VANTAGENS FIXAS - PESSOAL CIVIL	1.120.01.200.000	3.1.90.11.00	80.000,00			
3	OUTRAS DESPESAS CORRENTES				282.897,06		
	MATERIAL DE CONSUMO	1.120.01.200.000	3.3.90.30.00	179.630,30			
	OUTROS SERVIÇOS DE TERCEIROS - PESSOA FÍSICA	1.120.01.200.000	3.3.90.36.00	80.560,39			
	OUTROS SERVIÇOS DE TERCEIROS - PESSOA JURÍDICA	1.120.01.200.000	3.3.90.39.00	22.706,37			
4	DESPESAS DE CAPIT					1.000,00	
4	INVESTIMENTOS				1.000,00		
	EQUIPAMENTOS E MATERIAL PERMANENTE	1.120.01.200.000	4.4.90.52.00	1.000,00			
Ações do Programa Transporte Escolar- PNATE	12.361.0032.2248.0000						386.821,49
3	DESPESAS CORREN					384.821,49	
3	OUTRAS DESPESAS CORRENTES				384.821,49		
	MATERIAL DE CONSUMO	1.123.01.200.000	3.3.90.30.00	10.000,00			
	OUTROS SERVIÇOS DE TERCEIROS - PESSOA FÍSICA	1.123.01.200.000	3.3.90.36.00	2.000,00			
	OUTROS SERVIÇOS DE TERCEIROS - PESSOA JURÍDICA	1.123.01.200.000	3.3.90.39.00	372.821,49			
4	DESPESAS DE CAPIT					2.000,00	
4	INVESTIMENTOS				2.000,00		
	EQUIPAMENTOS E MATERIAL PERMANENTE	1.123.01.200.000	4.4.90.52.00	2.000,00			
Ações de Programas de Apoio a creches	12.365.0035.3006.0000						183.436,53
3	DESPESAS CORREN					173.436,53	
1	PESSOAL E ENCARGOS SOCIAIS				103.436,53		
	CONTRATAÇÃO POR TEMPO DETERMINADO	1.124.01.200.000	3.1.90.04.00	63.436,00			
	VENCIMENTOS E VANTAGENS FIXAS - PESSOAL CIVIL	1.124.01.200.000	3.1.90.11.00	40.000,53			



**PREFEITURA DE SÃO MIGUEL DO TAPUIO**

PRAÇA MANOEL EVARISTO PAIVA - CNPJ:06716906/0001-93

Orçamento Programa - Exercício de 2019

Página 10

**QUADRO AUXILIAR DE DETALHAMENTO DA DESPESA**

Lei: 009, Data: 21/12/2017

ORGÃO	02	PREFEITURA MUNICIPAL						
UNIDADE	03	SECRETARIA MUNICIPAL DE EDUCAÇÃO						
SUB UNIDADE	02	FUNDO DE MANUT. E DESEN. DO ENSINO BASICO - FUNDEB						
Aplicacao Programada		Proj/Ativ	Finalidade	Categoria	Detalhada	TotalGrupo	Total Categ.	Total Func.
			F.R. - C.A.					
Const. ampl. e recup. de unidades escolares - 40% FUNDEB		12.361.0030.1201.0000						111.000,00
4	DESPESAS DE CAPIT						111.000,00	
4	INVESTIMENTOS					106.000,00		
	OBRAS E INSTALAÇÕES	1.110.01.240.000	4.4.90.51.00	100.000,00				
	AQUISIÇÃO DE IMÓVEIS	1.110.01.240.000	4.4.90.61.00	6.000,00				
5	INVERSÕES FINANCEIRAS					5.000,00		
	AQUISIÇÃO DE IMÓVEIS	1.110.01.240.000	4.5.90.61.00	5.000,00				
Acções de profr. munic. de transporte escolar - 40% FUNDEB		12.361.0030.1207.0000						2.228.754,34
3	DESPESAS CORREN						1.838.654,34	
3	OUTRAS DESPESAS CORRENTES					1.838.654,34		
	MATERIAL DE CONSUMO	1.110.01.240.000	3.3.90.30.00	460.329,20				
	OUTROS SERVIÇOS DE TERCEIROS - PESSOA FÍSICA	1.110.01.240.000	3.3.90.36.00	10.000,00				
	OUTROS SERVIÇOS DE TERCEIROS - PESSOA JURÍDICA	1.110.01.240.000	3.3.90.39.00	1.368.325,14				
4	DESPESAS DE CAPIT						390.100,00	
4	INVESTIMENTOS					390.100,00		
	EQUIPAMENTOS E MATERIAL PERMANENTE	1.110.01.240.000	4.4.90.52.00	390.100,00				
Construcao de Quadra Escolar Ens.Fundamental - 40%		12.361.0030.1667.0000						100.000,00
4	DESPESAS DE CAPIT						100.000,00	
4	INVESTIMENTOS					100.000,00		
	OBRAS E INSTALAÇÕES	1.110.01.240.000	4.4.90.51.00	100.000,00				
Remuner. do Magistério-ensino fundamental - 60% FUNDEB		12.361.0030.2201.0000						8.575.760,36
3	DESPESAS CORREN						8.575.760,36	
1	PESSOAL E ENCARGOS SOCIAIS					8.575.760,36		
	CONTRATAÇÃO POR TEMPO DETERMINADO	1.110.01.230.000	3.1.90.04.00	2.494.057,07				
	VENCIMENTOS E VANTAGENS FIXAS - PESSOAL CIVIL	1.110.01.230.000	3.1.90.11.00	5.189.916,97				
	OBRIGAÇÕES PATRONAIS	1.110.01.230.000	3.1.90.13.00	889.286,32				
	OUTRAS DESPESAS VARIÁVEIS - PESSOAL CIVIL	1.110.01.230.000	3.1.90.16.00	1.000,00				
	DESPESAS DE EXERCÍCIOS ANTERIORES	1.110.01.230.000	3.1.90.92.00	1.500,00				
Manut. e desenv. do ensino fundamental - 40% FUNDEB		12.361.0030.2203.0000						3.208.295,97
3	DESPESAS CORREN						3.139.427,97	
1	PESSOAL E ENCARGOS SOCIAIS					2.233.859,10		
	CONTRATAÇÃO POR TEMPO DETERMINADO	1.110.01.240.000	3.1.90.04.00	884.696,20				
	VENCIMENTOS E VANTAGENS FIXAS - PESSOAL CIVIL	1.110.01.240.000	3.1.90.11.00	997.263,98				
	OBRIGAÇÕES PATRONAIS	1.110.01.240.000	3.1.90.13.00	242.498,92				
	OUTRAS DESPESAS VARIÁVEIS - PESSOAL CIVIL	1.110.01.240.000	3.1.90.16.00	500,00				
	DESPESAS DE EXERCÍCIOS ANTERIORES	1.110.01.240.000	3.1.90.92.00	108.900,00				
3	OUTRAS DESPESAS CORRENTES					905.568,87		
	MATERIAL DE CONSUMO	1.110.01.240.000	3.3.90.30.00	187.382,16				
	SERVIÇOS DE CONSULTORIA	1.110.01.240.000	3.3.90.35.00	10.000,00				
	OUTROS SERVIÇOS DE TERCEIROS - PESSOA FÍSICA	1.110.01.240.000	3.3.90.36.00	195.546,18				
	OUTROS SERVIÇOS DE TERCEIROS - PESSOA JURÍDICA	1.110.01.240.000	3.3.90.39.00	261.949,31				
	SERVIÇOS DE TECNOLOGIA DA INFORMAÇÃO E COMUNICAÇÃO	1.110.01.240.000	3.3.90.40.00	217.300,00				
	OBRIGAÇÕES TRIBUTÁRIAS E CONTRIBUTIVAS	1.110.01.240.000	3.3.90.47.00	14.075,62				
	DESPESAS DE EXERCÍCIOS ANTERIORES	1.110.01.240.000	3.3.90.92.00	19.315,60				
4	DESPESAS DE CAPIT						68.868,00	
4	INVESTIMENTOS					68.868,00		
	EQUIPAMENTOS E MATERIAL PERMANENTE	1.110.01.240.000	4.4.90.52.00	68.868,00				
Constr. ampl. e rec. de unidaes pré-escolares - 40% FUNDEB		12.365.0035.1261.0000						100.000,00



**PREFEITURA DE SÃO MIGUEL DO TAPUIO**

PRAÇA MANOEL EVARISTO PAIVA - CNPJ:06716906/0001-93

Orçamento Programa - Exercício de 2019

Página 11

**QUADRO AUXILIAR DE DETALHAMENTO DA DESPESA**

Lei: 009, Data: 21/12/2017

ORGÃO	02	PREFEITURA MUNICIPAL						
UNIDADE	03	SECRETARIA MUNICIPAL DE EDUCAÇÃO						
SUB UNIDADE	02	FUNDO DE MANUT. E DESEN. DO ENSINO BASICO - FUNDEB						
Aplicacao Programada			Proj/Ativ	Finalidade	Categoria	Detalhada	TotalGrupo	Total Categ. Total Func.
				F.R. - C.A.				
Constr. ampl. e rec. de unidaes pré-escolares - 40% FUNDEB			12.365.0035.1261.0000					100.000,00
4		DESPESAS DE CAPIT						100.000,00
4		INVESTIMENTOS				100.000,00		
		OBRAS E INSTALAÇÕES		1.110.01.240.000	4.4.90.51.00	100.000,00		
Remun. do magistério-ensino infantil - 60% FUNDEB			12.365.0035.2262.0000					101.815,10
3		DESPESAS CORREN						101.815,10
1		PESSOAL E ENCARGOS SOCIAIS				101.815,10		
		CONTRATAÇÃO POR TEMPO DETERMINADO		1.110.01.230.000	3.1.90.04.00	1.000,00		
		VENCIMENTOS E VANTAGENS FIXAS - PESSOAL CIVIL		1.110.01.230.000	3.1.90.11.00	100.315,10		
		OUTRAS DESPESAS VARIÁVEIS - PESSOAL CIVIL		1.110.01.230.000	3.1.90.16.00	500,00		
Manut. e desenvolvimento do ensino infantil - 40% FUNDEB			12.365.0035.2263.0000					32.500,00
3		DESPESAS CORREN						31.500,00
1		PESSOAL E ENCARGOS SOCIAIS				10.000,00		
		VENCIMENTOS E VANTAGENS FIXAS - PESSOAL CIVIL		1.110.01.240.000	3.1.90.11.00	10.000,00		
3		OUTRAS DESPESAS CORRENTES				21.500,00		
		MATERIAL DE CONSUMO		1.110.01.240.000	3.3.90.30.00	20.000,00		
		OUTROS SERVIÇOS DE TERCEIROS - PESSOA FÍSICA		1.110.01.240.000	3.3.90.36.00	1.000,00		
		OUTROS SERVIÇOS DE TERCEIROS - PESSOA JURÍDICA		1.110.01.240.000	3.3.90.39.00	500,00		
4		DESPESAS DE CAPIT						1.000,00
4		INVESTIMENTOS				1.000,00		
		EQUIPAMENTOS E MATERIAL PERMANENTE		1.110.01.240.000	4.4.90.52.00	1.000,00		
<b>TOTAL</b>								<b>14.458.125,77</b>

**PREFEITURA DE SÃO MIGUEL DO TAPUIO**

PRAÇA MANOEL EVARISTO PAIVA - CNPJ:06716906/0001-93

Orçamento Programa - Exercício de 2019

Página 12

**QUADRO AUXILIAR DE DETALHAMENTO DA DESPESA**

Lei: 009, Data: 21/12/2017

ORGÃO	02	PREFEITURA MUNICIPAL
UNIDADE	04	SECRETARIA MUNICIPAL DE SAÚDE
SUB UNIDADE	01	FUNDO MUNICIPAL DE SAÚDE - FMS

Aplicacao Programada	Proj/Ativ	Finalidade	Categoria	Detalhada	TotalGrupo	Total Categ.	Total Func.
		F.R. - C.A.					
Construção, ampl. e recuperação de unidades de saúde-UBS	10.301.0020.1160.0000						315.800,00
4	DESPEAS DE CAPIT					315.800,00	
4	INVESTIMENTOS				315.800,00		
	OBRAS E INSTALAÇÕES	1.220.02.115.000	4.4.90.51.00	250.000,00			
	AQUISIÇÃO DE IMÓVEIS	1.220.02.115.000	4.4.90.61.00	65.800,00			
Manutenção das Ações Serv.Atenção Basica em Saude-PAB/FNS	10.301.0020.2160.0000						50.000,00
3	DESPEAS CORREN					50.000,00	
3	OUTRAS DESPEAS CORRENTES				50.000,00		
	SERVIÇOS DE TECNOLOGIA DA INFORMAÇÃO E COMUNICAÇÃO	1.001.00.300.000	3.3.90.40.00	50.000,00			
Manutenção das Ações Serv.Atenção Basica em Saude-PAB/FNS	10.301.0025.2160.0000						2.070.050,38
3	DESPEAS CORREN					2.005.589,06	
1	PESSOAL E ENCARGOS SOCIAIS				983.609,97		
	CONTRATAÇÃO POR TEMPO DETERMINADO	1.001.00.300.000	3.1.90.04.00	1.000,00			
	CONTRATAÇÃO POR TEMPO DETERMINADO	1.214.02.115.000	3.1.90.04.00	382.145,33			
	VENCIMENTOS E VANTAGENS FIXAS - PESSOAL CIVIL	1.001.00.300.000	3.1.90.11.00	1.000,00			
	VENCIMENTOS E VANTAGENS FIXAS - PESSOAL CIVIL	1.214.02.115.000	3.1.90.11.00	6.000,00			
	OBRIGAÇÕES PATRONAIS	1.001.00.300.000	3.1.90.13.00	1.000,00			
	OBRIGAÇÕES PATRONAIS	1.214.02.115.000	3.1.90.13.00	571.739,64			
	OUTRAS DESPEAS VARIÁVEIS - PESSOAL CIVIL	1.001.00.300.000	3.1.90.16.00	600,00			
	OUTRAS DESPEAS VARIÁVEIS - PESSOAL CIVIL	1.214.02.115.000	3.1.90.16.00	13.125,00			
	DESPEAS DE EXERCÍCIOS ANTERIORES	1.001.00.300.000	3.1.90.92.00	1.000,00			
	DESPEAS DE EXERCÍCIOS ANTERIORES	1.214.02.115.000	3.1.90.92.00	5.000,00			
	RESSARCIMENTO DE DESPEAS DE PESSOAL REQUISITADO	1.214.02.115.000	3.1.90.96.00	1.000,00			
3	OUTRAS DESPEAS CORRENTES				1.021.979,09		
	DIÁRIAS - CIVIL	1.001.00.300.000	3.3.90.14.00	600,00			
	DIÁRIAS - CIVIL	1.214.02.115.000	3.3.90.14.00	1.000,00			
	MATERIAL DE CONSUMO	1.001.00.300.000	3.3.90.30.00	1.000,00			
	MATERIAL DE CONSUMO	1.214.02.115.000	3.3.90.30.00	373.401,49			
	PASSAGENS E DESPEAS COM LOCOMOÇÃO	1.001.00.300.000	3.3.90.33.00	1.000,00			
	PASSAGENS E DESPEAS COM LOCOMOÇÃO	1.214.02.115.000	3.3.90.33.00	1.500,00			
	OUTROS SERVIÇOS DE TERCEIROS - PESSOA FÍSICA	1.001.00.300.000	3.3.90.36.00	1.000,00			
	OUTROS SERVIÇOS DE TERCEIROS - PESSOA FÍSICA	1.214.02.115.000	3.3.90.36.00	66.747,00			
	OUTROS SERVIÇOS DE TERCEIROS - PESSOA JURÍDICA	1.001.00.300.000	3.3.90.39.00	1.000,00			
	OUTROS SERVIÇOS DE TERCEIROS - PESSOA JURÍDICA	1.214.02.115.000	3.3.90.39.00	402.804,60			
	SERVIÇOS DE TECNOLOGIA DA INFORMAÇÃO E COMUNICAÇÃO	1.214.02.115.000	3.3.90.40.00	150.000,00			
	OBRIGAÇÕES TRIBUTÁRIAS E CONTRIBUTIVAS	1.001.00.300.000	3.3.90.47.00	1.000,00			
	OBRIGAÇÕES TRIBUTÁRIAS E CONTRIBUTIVAS	1.214.02.115.000	3.3.90.47.00	4.730,00			
	DESPEAS DE EXERCÍCIOS ANTERIORES	1.001.00.300.000	3.3.90.92.00	1.000,00			
	DESPEAS DE EXERCÍCIOS ANTERIORES	1.214.02.115.000	3.3.90.92.00	15.196,00			
4	DESPEAS DE CAPIT					64.461,32	
4	INVESTIMENTOS				64.461,32		
	EQUIPAMENTOS E MATERIAL PERMANENTE	1.001.00.300.000	4.4.90.52.00	1.000,00			
	EQUIPAMENTOS E MATERIAL PERMANENTE	1.215.02.115.000	4.4.90.52.00	62.461,32			
	INDENIZAÇÕES E RESTITUIÇÕES	1.214.02.115.000	4.4.90.93.00	1.000,00			
Ações de Vigilancia Sanitaria	10.301.0025.2182.0000						204.593,00
3	DESPEAS CORREN					204.593,00	

**PREFEITURA DE SÃO MIGUEL DO TAPUIO**

PRAÇA MANOEL EVARISTO PAIVA - CNPJ:06716906/0001-93

Orçamento Programa - Exercício de 2019

Página 13

**QUADRO AUXILIAR DE DETALHAMENTO DA DESPESA**

Lei: 009, Data: 21/12/2017

ORGÃO	02	PREFEITURA MUNICIPAL
UNIDADE	04	SECRETARIA MUNICIPAL DE SAÚDE
SUB UNIDADE	01	FUNDO MUNICIPAL DE SAÚDE - FMS

Aplicacao Programada	Proj/Ativ	Finalidade	Categoria	Detalhada	TotalGrupo	Total Categ.	Total Func.
		F.R. - C.A.					
Ações de Vigilancia Sanitaria		10.301.0025.2182.0000					204.593,00
3	DESPESAS CORREN					204.593,00	
1	PESSOAL E ENCARGOS SOCIAIS			158.138,00			
	CONTRATAÇÃO POR TEMPO DETERMINADO	1.001.00.300.000	3.1.90.04.00	1.000,00			
	CONTRATAÇÃO POR TEMPO DETERMINADO	1.214.02.115.000	3.1.90.04.00	28.038,00			
	VENCIMENTOS E VANTAGENS FIXAS - PESSOAL CIVIL	1.001.00.300.000	3.1.90.11.00	1.000,00			
	VENCIMENTOS E VANTAGENS FIXAS - PESSOAL CIVIL	1.214.02.115.000	3.1.90.11.00	119.250,00			
	OUTRAS DESPESAS VARIÁVEIS - PESSOAL CIVIL	1.001.00.300.000	3.1.90.16.00	600,00			
	OUTRAS DESPESAS VARIÁVEIS - PESSOAL CIVIL	1.214.02.115.000	3.1.90.16.00	8.250,00			
3	OUTRAS DESPESAS CORRENTES			46.455,00			
	DIÁRIAS - CIVIL	1.001.00.300.000	3.3.90.14.00	500,00			
	DIÁRIAS - CIVIL	1.214.02.115.000	3.3.90.14.00	500,00			
	MATERIAL DE CONSUMO	1.001.00.300.000	3.3.90.30.00	500,00			
	MATERIAL DE CONSUMO	1.214.02.115.000	3.3.90.30.00	3.000,00			
	OUTROS SERVIÇOS DE TERCEIROS - PESSOA FÍSICA	1.001.00.300.000	3.3.90.36.00	1.000,00			
	OUTROS SERVIÇOS DE TERCEIROS - PESSOA FÍSICA	1.214.02.115.000	3.3.90.36.00	16.785,00			
	OUTROS SERVIÇOS DE TERCEIROS - PESSOA JURÍDICA	1.001.00.300.000	3.3.90.39.00	1.000,00			
	OUTROS SERVIÇOS DE TERCEIROS - PESSOA JURÍDICA	1.214.02.115.000	3.3.90.39.00	23.170,00			
Ações de Assistencia Farmaceutica Básica		10.301.0025.2184.0000					887.825,75
3	DESPESAS CORREN					881.825,75	
3	OUTRAS DESPESAS CORRENTES			881.825,75			
	MATERIAL, BEM OU SERVIÇO PARA DISTRIBUIÇÃO GRATUITA	1.001.00.300.000	3.3.90.32.00	1.000,00			
	MATERIAL, BEM OU SERVIÇO PARA DISTRIBUIÇÃO GRATUITA	1.214.02.115.000	3.3.90.32.00	880.825,75			
4	DESPESAS DE CAPIT						6.000,00
4	INVESTIMENTOS			6.000,00			
	EQUIPAMENTOS E MATERIAL PERMANENTE	1.001.00.300.000	4.4.90.52.00	1.000,00			
	EQUIPAMENTOS E MATERIAL PERMANENTE	1.214.02.115.000	4.4.90.52.00	5.000,00			
Ações do Progr. de Ag. Comunitários de Saúde - PACS		10.301.0025.2185.0000					817.790,32
3	DESPESAS CORREN					815.790,32	
1	PESSOAL E ENCARGOS SOCIAIS			808.190,32			
	CONTRATAÇÃO POR TEMPO DETERMINADO	1.001.00.300.000	3.1.90.04.00	1.000,00			
	CONTRATAÇÃO POR TEMPO DETERMINADO	1.214.02.115.000	3.1.90.04.00	240.969,04			
	VENCIMENTOS E VANTAGENS FIXAS - PESSOAL CIVIL	1.001.00.300.000	3.1.90.11.00	1.000,00			
	VENCIMENTOS E VANTAGENS FIXAS - PESSOAL CIVIL	1.214.02.115.000	3.1.90.11.00	565.221,28			
3	OUTRAS DESPESAS CORRENTES			7.600,00			
	DIÁRIAS - CIVIL	1.001.00.300.000	3.3.90.14.00	800,00			
	DIÁRIAS - CIVIL	1.214.02.115.000	3.3.90.14.00	800,00			
	MATERIAL DE CONSUMO	1.001.00.300.000	3.3.90.30.00	1.000,00			
	MATERIAL DE CONSUMO	1.214.02.115.000	3.3.90.30.00	1.000,00			
	OUTROS SERVIÇOS DE TERCEIROS - PESSOA FÍSICA	1.001.00.300.000	3.3.90.36.00	1.000,00			
	OUTROS SERVIÇOS DE TERCEIROS - PESSOA FÍSICA	1.214.02.115.000	3.3.90.36.00	1.000,00			
	OUTROS SERVIÇOS DE TERCEIROS - PESSOA JURÍDICA	1.001.00.300.000	3.3.90.39.00	1.000,00			
	OUTROS SERVIÇOS DE TERCEIROS - PESSOA JURÍDICA	1.214.02.115.000	3.3.90.39.00	1.000,00			
4	DESPESAS DE CAPIT						2.000,00
4	INVESTIMENTOS			2.000,00			
	EQUIPAMENTOS E MATERIAL PERMANENTE	1.001.00.300.000	4.4.90.52.00	1.000,00			
	EQUIPAMENTOS E MATERIAL PERMANENTE	1.215.02.115.000	4.4.90.52.00	1.000,00			
Ações do Programa de Saúde da Família - PSF		10.301.0025.2186.0000					1.870.727,94
3	DESPESAS CORREN					1.868.727,94	
1	PESSOAL E ENCARGOS SOCIAIS			1.486.458,58			
	CONTRATAÇÃO POR TEMPO DETERMINADO	1.001.00.300.000	3.1.90.04.00	1.000,00			
	CONTRATAÇÃO POR TEMPO DETERMINADO	1.214.02.115.000	3.1.90.04.00	998.625,25			
	VENCIMENTOS E VANTAGENS FIXAS - PESSOAL CIVIL	1.001.00.300.000	3.1.90.11.00	1.000,00			
	VENCIMENTOS E VANTAGENS FIXAS - PESSOAL CIVIL	1.214.02.115.000	3.1.90.11.00	485.833,33			

**PREFEITURA DE SÃO MIGUEL DO TAPUIO**

PRAÇA MANOEL EVARISTO PAIVA - CNPJ:06716906/0001-93

Orçamento Programa - Exercício de 2019

Página 14

**QUADRO AUXILIAR DE DETALHAMENTO DA DESPESA**

Lei: 009, Data: 21/12/2017

ORGÃO	02	PREFEITURA MUNICIPAL						
UNIDADE	04	SECRETARIA MUNICIPAL DE SAÚDE						
SUB UNIDADE	01	FUNDO MUNICIPAL DE SAÚDE - FMS						
Aplicacao Programada			Proj/Ativ	Finalidade	Categoria	Detalhada	TotalGrupo	Total Categ. Total Func.
				F.R. - C.A.				
Ações do Programa de Saúde da Família - PSF			10.301.0025.2186.0000					1.870.727,94
3		DESPESAS CORREN'						1.868.727,94
3		OUTRAS DESPESAS CORRENTES				382.269,36		
		DIÁRIAS - CIVIL	1.001.00.300.000	3.3.90.14.00		600,00		
		DIÁRIAS - CIVIL	1.214.02.115.000	3.3.90.14.00		600,00		
		MATERIAL DE CONSUMO	1.001.00.300.000	3.3.90.30.00		1.000,00		
		MATERIAL DE CONSUMO	1.214.02.115.000	3.3.90.30.00		1.000,00		
		OUTROS SERVIÇOS DE TERCEIROS - PESSOA FÍSICA	1.001.00.300.000	3.3.90.36.00		1.000,00		
		OUTROS SERVIÇOS DE TERCEIROS - PESSOA FÍSICA	1.214.02.115.000	3.3.90.36.00		376.069,36		
		OUTROS SERVIÇOS DE TERCEIROS - PESSOA JURÍDICA	1.001.00.300.000	3.3.90.39.00		1.000,00		
		OUTROS SERVIÇOS DE TERCEIROS - PESSOA JURÍDICA	1.214.02.115.000	3.3.90.39.00		1.000,00		
4		DESPESAS DE CAPIT						2.000,00
4		INVESTIMENTOS					2.000,00	
		EQUIPAMENTOS E MATERIAL PERMANENTE	1.001.00.300.000	4.4.90.52.00		1.000,00		
		EQUIPAMENTOS E MATERIAL PERMANENTE	1.215.02.115.000	4.4.90.52.00		1.000,00		
Ações do programa de Incentivo à Saúde Bucal/Odontologicas			10.301.0025.2188.0000					703.511,90
3		DESPESAS CORREN'						662.403,90
1		PESSOAL E ENCARGOS SOCIAIS				480.194,00		
		CONTRATAÇÃO POR TEMPO DETERMINADO	1.001.00.300.000	3.1.90.04.00		1.000,00		
		CONTRATAÇÃO POR TEMPO DETERMINADO	1.214.02.115.000	3.1.90.04.00		283.830,00		
		VENCIMENTOS E VANTAGENS FIXAS - PESSOAL CIVIL	1.001.00.300.000	3.1.90.11.00		1.000,00		
		VENCIMENTOS E VANTAGENS FIXAS - PESSOAL CIVIL	1.214.02.115.000	3.1.90.11.00		194.364,00		
3		OUTRAS DESPESAS CORRENTES					182.209,90	
		DIÁRIAS - CIVIL	1.001.00.300.000	3.3.90.14.00		600,00		
		DIÁRIAS - CIVIL	1.214.02.115.000	3.3.90.14.00		900,00		
		MATERIAL DE CONSUMO	1.001.00.300.000	3.3.90.30.00		1.000,00		
		MATERIAL DE CONSUMO	1.214.02.115.000	3.3.90.30.00		27.176,54		
		OUTROS SERVIÇOS DE TERCEIROS - PESSOA FÍSICA	1.001.00.300.000	3.3.90.36.00		1.000,00		
		OUTROS SERVIÇOS DE TERCEIROS - PESSOA FÍSICA	1.214.02.115.000	3.3.90.36.00		143.533,36		
		OUTROS SERVIÇOS DE TERCEIROS - PESSOA JURÍDICA	1.001.00.300.000	3.3.90.39.00		1.000,00		
		OUTROS SERVIÇOS DE TERCEIROS - PESSOA JURÍDICA	1.214.02.115.000	3.3.90.39.00		5.000,00		
		DESPESAS DE EXERCÍCIOS ANTERIORES	1.001.00.300.000	3.3.90.92.00		1.000,00		
		DESPESAS DE EXERCÍCIOS ANTERIORES	1.214.02.115.000	3.3.90.92.00		1.000,00		
4		DESPESAS DE CAPIT						41.108,00
4		INVESTIMENTOS					41.108,00	
		EQUIPAMENTOS E MATERIAL PERMANENTE	1.001.00.300.000	4.4.90.52.00		1.000,00		
		EQUIPAMENTOS E MATERIAL PERMANENTE	1.215.02.115.000	4.4.90.52.00		40.108,00		
Nucleo de Apoio Saude da Familia - NASF			10.301.0025.3003.0000					195.566,00
3		DESPESAS CORREN'						195.566,00
1		PESSOAL E ENCARGOS SOCIAIS				140.066,00		
		CONTRATAÇÃO POR TEMPO DETERMINADO	1.214.02.115.000	3.1.90.04.00		140.066,00		
3		OUTRAS DESPESAS CORRENTES					55.500,00	
		OUTROS SERVIÇOS DE TERCEIROS - PESSOA FÍSICA	1.214.02.115.000	3.3.90.36.00		55.500,00		
Programa de Melhoria do Acesso e da Qualidade - PMAQ - RAB-PM			10.301.0025.3004.0000					569.360,00
3		DESPESAS CORREN'						569.360,00
3		OUTRAS DESPESAS CORRENTES				569.360,00		
		OUTROS SERVIÇOS DE TERCEIROS - PESSOA FÍSICA	1.214.02.115.000	3.3.90.36.00		569.360,00		
Ações Centro Especialidades Odontologicas - CEO			10.301.0025.3008.0000					119.560,00
3		DESPESAS CORREN'						107.560,00







# PREFEITURA DE SÃO MIGUEL DO TAPUIO

PRAÇA MANOEL EVARISTO PAIVA - CNPJ:06716906/0001-93

Orçamento Programa - Exercício de 2019

Página 17

## QUADRO AUXILIAR DE DETALHAMENTO DA DESPESA

Lei: 009, Data: 21/12/2017

ORGÃO	02	PREFEITURA MUNICIPAL
UNIDADE	05	SECRETARIA MUN.DE PROMOCAO, ASSIST. SOCIAL E TRABALHO
SUB UNIDADE	00	SECRETARIA MUN. DE PROMOÇÃO, ASSISTENCIA SOCIAL E TRABALHO

Aplicacao Programada	Proj/Ativ	Finalidade	Categoria	Detalhada	TotalGrupo	Total Categ.	Total Func.
		F.R. - C.A.					
MANUTENÇÃO DAS AÇÕES DO CONSELHO MUNICIPAL		14.244.0016.3015.0000					2.000,00
ASSISTENCIA SOCIAL COMUNITARIA							
3	DESPESAS CORREN					2.000,00	
3	OUTRAS DESPESAS CORRENTES				2.000,00		
	DIÁRIAS - CIVIL	1.311.04.400.000	3.3.90.14.00	500,00			
	MATERIAL DE CONSUMO	1.311.04.400.000	3.3.90.30.00	500,00			
	OUTROS SERVIÇOS DE TERCEIROS - PESSOA FÍSICA	1.311.04.400.000	3.3.90.36.00	500,00			
	OUTROS SERVIÇOS DE TERCEIROS - PESSOA JURÍDICA	1.311.04.400.000	3.3.90.39.00	500,00			
<b>TOTAL</b>							<b>2.000,00</b>

**PREFEITURA DE SÃO MIGUEL DO TAPUIO**

PRAÇA MANOEL EVARISTO PAIVA - CNPJ:06716906/0001-93

Orçamento Programa - Exercício de 2019

Página 18

**QUADRO AUXILIAR DE DETALHAMENTO DA DESPESA**

Lei: 009, Data: 21/12/2017

ORGÃO	02	PREFEITURA MUNICIPAL
UNIDADE	05	SECRETARIA MUN.DE PROMOCAO, ASSIST. SOCIAL E TRABALHO
SUB UNIDADE	01	FUNDO MUNICIPAL DE ASSISTENCIA SOCIAL - FMAS

Aplicacao Programada	Proj/Ativ	Finalidade	Categoria	Detalhada	TotalGrupo	Total Categ.	Total Func.
Construção do Centro de Referência de Assistência Social - CRAS		08.243.0015.1666.0000					100.000,00
4	DESPESAS DE CAPIT					100.000,00	
4	INVESTIMENTOS				100.000,00		
	OBRAS E INSTALAÇÕES	1.311.04.400.000	4.4.90.51.00	100.000,00			
Manutenção das Ações dos Programas FNAS		08.244.0016.2150.0000					611.687,77
3	DESPESAS CORREN					576.149,27	
1	PESSOAL E ENCARGOS SOCIAIS				268.584,73		
	CONTRATAÇÃO POR TEMPO DETERMINADO	1.311.04.400.000	3.1.90.04.00	266.984,73			
	VENCIMENTOS E VANTAGENS FIXAS - PESSOAL CIVIL	1.311.04.400.000	3.1.90.11.00	1.100,00			
	DESPESAS DE EXERCÍCIOS ANTERIORES	1.311.04.400.000	3.1.90.92.00	500,00			
3	OUTRAS DESPESAS CORRENTES				307.564,54		
	DIÁRIAS - CIVIL	1.311.04.400.000	3.3.90.14.00	3.344,00			
	MATERIAL DE CONSUMO	1.311.04.400.000	3.3.90.30.00	48.955,04			
	MATERIAL, BEM OU SERVIÇO PARA DISTRIBUIÇÃO GRATUITA	1.311.04.400.000	3.3.90.32.00	16.860,00			
	OUTROS SERVIÇOS DE TERCEIROS - PESSOA FÍSICA	1.311.04.400.000	3.3.90.36.00	145.798,00			
	OUTROS SERVIÇOS DE TERCEIROS - PESSOA JURÍDICA	1.311.04.400.000	3.3.90.39.00	86.807,50			
	SERVIÇOS DE TECNOLOGIA DA INFORMAÇÃO E COMUNICAÇÃO	1.311.04.400.000	3.3.90.40.00	5.000,00			
	OUTROS AUXÍLIOS FINANCEIROS A PESSOAS FÍSICAS	1.311.04.400.000	3.3.90.48.00	800,00			
4	DESPESAS DE CAPIT					35.538,50	
4	INVESTIMENTOS				35.538,50		
	EQUIPAMENTOS E MATERIAL PERMANENTE	1.311.04.400.000	4.4.90.52.00	35.538,50			
Ações do Programa Centro de Referência Assist.Social - CRAS		08.244.0016.2681.0000					365.464,88
3	DESPESAS CORREN					362.964,88	
1	PESSOAL E ENCARGOS SOCIAIS				125.400,00		
	CONTRATAÇÃO POR TEMPO DETERMINADO	1.311.04.400.000	3.1.90.04.00	125.400,00			
3	OUTRAS DESPESAS CORRENTES				237.564,88		
	MATERIAL DE CONSUMO	1.311.04.400.000	3.3.90.30.00	118.838,00			
	OUTROS SERVIÇOS DE TERCEIROS - PESSOA FÍSICA	1.311.04.400.000	3.3.90.36.00	79.980,00			
	OUTROS SERVIÇOS DE TERCEIROS - PESSOA JURÍDICA	1.311.04.400.000	3.3.90.39.00	38.746,88			
4	DESPESAS DE CAPIT					2.500,00	
4	INVESTIMENTOS				2.500,00		
	EQUIPAMENTOS E MATERIAL PERMANENTE	1.311.04.400.000	4.4.90.52.00	2.500,00			
<b>TOTAL</b>							<b>1.077.152,65</b>









**PREFEITURA DE SÃO MIGUEL DO TAPUIO**

PRAÇA MANOEL EVARISTO PAIVA - CNPJ:06716906/0001-93

Orçamento Programa - Exercício de 2019

Página 22

**QUADRO AUXILIAR DE DETALHAMENTO DA DESPESA**

Lei: 009, Data: 21/12/2017

ORGÃO	02	PREFEITURA MUNICIPAL						
UNIDADE	08	SECRETARIA MUNICIPAL DE OBRAS E SERVICOS PUBLICOS						
SUB UNIDADE	00	SECRETARIA MUN.DE OBRAS E SERVICOS PUBLICOS						
Aplicacao Programada		Proj/Ativ	Finalidade	Categoria	Detalhada	TotalGrupo	Total Categ.	Total Func.
			F.R. - C.A.					
Construção e Recup.Calçamentos e Pavimentacao em vias publicas		15.451.0040.1320.0000						30.000,00
4	DESPEAS DE CAPIT						30.000,00	
4	INVESTIMENTOS					30.000,00		
	OBRAS E INSTALAÇÕES	1.001.00.100.000	4.4.90.51.00		10.000,00			
	OBRAS E INSTALAÇÕES	1.940.05.110.000	4.4.90.51.00		10.000,00			
	AQUISIÇÃO DE IMÓVEIS	1.001.00.100.000	4.4.90.61.00		5.000,00			
	AQUISIÇÃO DE IMÓVEIS	1.940.05.110.000	4.4.90.61.00		5.000,00			
Acoes Infra-estrutura em Extensão de Redes de Energia Elétrica		15.451.0040.1321.0000						11.000,00
4	DESPEAS DE CAPIT						11.000,00	
4	INVESTIMENTOS					11.000,00		
	OBRAS E INSTALAÇÕES	1.001.00.100.000	4.4.90.51.00		1.000,00			
	OBRAS E INSTALAÇÕES	1.940.05.110.000	4.4.90.51.00		10.000,00			
Construção e recuperacao de Praças Publicas e Parques da Cidade		15.451.0040.1672.0000						21.000,00
4	DESPEAS DE CAPIT						21.000,00	
4	INVESTIMENTOS					21.000,00		
	OBRAS E INSTALAÇÕES	1.001.00.100.000	4.4.90.51.00		1.000,00			
	OBRAS E INSTALAÇÕES	1.940.05.110.000	4.4.90.51.00		20.000,00			
Manutenção das Acoes da Sec.Obras e Servicos Publicos		15.451.0040.2320.0000						1.933.389,12
3	DESPEAS CORREN						1.927.389,12	
1	PESSOAL E ENCARGOS SOCIAIS					204.430,00		
	CONTRATAÇÃO POR TEMPO DETERMINADO	1.001.00.100.000	3.1.90.04.00		192.430,00			
	VENCIMENTOS E VANTAGENS FIXAS - PESSOAL CIVIL	1.001.00.100.000	3.1.90.11.00		10.000,00			
	OUTRAS DESPEAS VARIÁVEIS - PESSOAL CIVIL	1.001.00.100.000	3.1.90.16.00		1.000,00			
	DESPEAS DE EXERCÍCIOS ANTERIORES	1.001.00.100.000	3.1.90.92.00		1.000,00			
3	OUTRAS DESPEAS CORRENTES					1.722.959,12		
	DIÁRIAS - CIVIL	1.001.00.100.000	3.3.90.14.00		1.000,00			
	MATERIAL DE CONSUMO	1.001.00.100.000	3.3.90.30.00		379.959,12			
	OUTROS SERVIÇOS DE TERCEIROS - PESSOA FÍSICA	1.001.00.100.000	3.3.90.36.00		1.310.000,00			
	LOCAÇÃO DE MÃO-DE-OBRA	1.001.00.100.000	3.3.90.37.00		1.000,00			
	OUTROS SERVIÇOS DE TERCEIROS - PESSOA JURÍDICA	1.001.00.100.000	3.3.90.39.00		30.000,00			
	DESPEAS DE EXERCÍCIOS ANTERIORES	1.001.00.100.000	3.3.90.92.00		1.000,00			
4	DESPEAS DE CAPIT						6.000,00	
4	INVESTIMENTOS					6.000,00		
	EQUIPAMENTOS E MATERIAL PERMANENTE	1.001.00.100.000	4.4.90.52.00		1.000,00			
	EQUIPAMENTOS E MATERIAL PERMANENTE	1.940.05.110.000	4.4.90.52.00		5.000,00			
Construcao compl. em Melhorias em Habitações Populares/Rural		16.481.0047.1400.0000						151.000,00
4	DESPEAS DE CAPIT						151.000,00	
4	INVESTIMENTOS					151.000,00		
	OBRAS E INSTALAÇÕES	1.001.00.100.000	4.4.90.51.00		1.000,00			
	OBRAS E INSTALAÇÕES	1.940.05.110.000	4.4.90.51.00		150.000,00			
Manutencao das Ações de Melhorias em Habitações Populares		16.481.0047.2400.0000						5.000,00
3	DESPEAS CORREN						3.000,00	
3	OUTRAS DESPEAS CORRENTES					3.000,00		
	MATERIAL DE CONSUMO	1.001.00.100.000	3.3.90.30.00		1.000,00			
	OUTROS SERVIÇOS DE TERCEIROS - PESSOA FÍSICA	1.001.00.100.000	3.3.90.36.00		1.000,00			
	OUTROS SERVIÇOS DE TERCEIROS - PESSOA JURÍDICA	1.001.00.100.000	3.3.90.39.00		1.000,00			
4	DESPEAS DE CAPIT						2.000,00	

**PREFEITURA DE SÃO MIGUEL DO TAPUIO**

PRAÇA MANOEL EVARISTO PAIVA - CNPJ:06716906/0001-93

Orçamento Programa - Exercício de 2019

Página 23

**QUADRO AUXILIAR DE DETALHAMENTO DA DESPESA**

Lei: 009, Data: 21/12/2017

ORGÃO	02	PREFEITURA MUNICIPAL						
UNIDADE	08	SECRETARIA MUNICIPAL DE OBRAS E SERVICOS PUBLICOS						
SUB UNIDADE	00	SECRETARIA MUN.DE OBRAS E SERVICOS PUBLICOS						
Aplicacao Programada			Proj/Ativ	Finalidade	Categoria	Detalhada	TotalGrupo	Total Categ. Total Func.
				F.R. - C.A.				
Manutencao das Ações de Melhoria em Habitações Populares			16.481.0047.2400.0000					5.000,00
4	4	DESPESAS DE CAPIT INVESTIMENTOS					2.000,00	
		EQUIPAMENTOS E MATERIAL PERMANENTE		1.001.00.100.000	4.4.90.52.00	1.000,00		
		EQUIPAMENTOS E MATERIAL PERMANENTE		1.940.05.110.000	4.4.90.52.00	1.000,00		
Construcao compl. em Melhoria em Habitações Populares/Urbana			16.482.0049.1410.0000					2.000,00
4	4	DESPESAS DE CAPIT INVESTIMENTOS					2.000,00	
		OBRAS E INSTALAÇÕES		1.001.00.110.000	4.4.90.51.00	1.000,00		
		OBRAS E INSTALAÇÕES		1.940.05.110.000	4.4.90.51.00	1.000,00		
Implantação do sistema de abastecimento d'gua			17.511.0050.1420.0000					11.000,00
4	4	DESPESAS DE CAPIT INVESTIMENTOS					11.000,00	
		OBRAS E INSTALAÇÕES		1.001.00.100.000	4.4.90.51.00	1.000,00		
		OBRAS E INSTALAÇÕES		1.940.05.110.000	4.4.90.51.00	10.000,00		
Construção de unidades sanitárias rural			17.511.0050.1421.0000					11.000,00
4	4	DESPESAS DE CAPIT INVESTIMENTOS					11.000,00	
		OBRAS E INSTALAÇÕES		1.001.00.100.000	4.4.90.51.00	1.000,00		
		OBRAS E INSTALAÇÕES		1.940.05.110.000	4.4.90.51.00	10.000,00		
Construção de poços e reservatórios d'agua			17.511.0050.1424.0000					11.000,00
4	4	DESPESAS DE CAPIT INVESTIMENTOS					11.000,00	
		OBRAS E INSTALAÇÕES		1.001.00.100.000	4.4.90.51.00	1.000,00		
		OBRAS E INSTALAÇÕES		1.940.05.110.000	4.4.90.51.00	10.000,00		
Construção e Ampl. de Sistemas de Abastecimento D'agua			17.512.0051.1450.0000					11.000,00
4	4	DESPESAS DE CAPIT INVESTIMENTOS					11.000,00	
		OBRAS E INSTALAÇÕES		1.001.00.110.000	4.4.90.51.00	1.000,00		
		OBRAS E INSTALAÇÕES		1.940.05.110.000	4.4.90.51.00	10.000,00		
Construção de unidades sanitarias			17.512.0051.1451.0000					11.000,00
4	4	DESPESAS DE CAPIT INVESTIMENTOS					11.000,00	
		OBRAS E INSTALAÇÕES		1.001.00.100.000	4.4.90.51.00	1.000,00		
		OBRAS E INSTALAÇÕES		1.940.05.110.000	4.4.90.51.00	10.000,00		
Construção e Restauração de Lavanderias e Chafarizes Públicos			17.512.0051.1452.0000					11.000,00
4	4	DESPESAS DE CAPIT INVESTIMENTOS					11.000,00	
		OBRAS E INSTALAÇÕES		1.001.00.100.000	4.4.90.51.00	1.000,00		
		OBRAS E INSTALAÇÕES		1.940.05.110.000	4.4.90.51.00	10.000,00		
Construção de aterro sanitário			17.512.0051.1453.0000					11.000,00
4		DESPESAS DE CAPIT					11.000,00	









**PREFEITURA DE SÃO MIGUEL DO TAPUIO**

PRAÇA MANOEL EVARISTO PAIVA - CNPJ:06716906/0001-93

Orçamento Programa - Exercício de 2019

Página 27

**QUADRO AUXILIAR DE DETALHAMENTO DA DESPESA**

Lei: 009, Data: 21/12/2017

ORGÃO	02	PREFEITURA MUNICIPAL
UNIDADE	11	FUNDO MUNICIPAL DOS DIREITOS DA CRIANÇA E ADOLESCENTE
SUB UNIDADE	00	FUNDO MUNICIPAL DOS DIREITOS DA CRIANÇA E ADOLESCENTE

Aplicacao Programada	Proj/Ativ	Finalidade	Categoria	Detalhada	TotalGrupo	Total Categ.	Total Func.
F.R. - C.A.							

MANUTENÇÃO DAS AÇÕES FUNDO MUN.DOS DIREITOS DA CRIANÇA E DO ADOLESCENTE	14.243.0015.3010.0000						20.000,00
3 DESPESAS CORREN						19.000,00	
1 PESSOAL E ENCARGOS SOCIAIS					10.000,00		
CONTRATAÇÃO POR TEMPO DETERMINADO		1.001.00.100.000	3.1.90.04.00	5.000,00			
VENCIMENTOS E VANTAGENS FIXAS - PESSOAL CIVIL		1.001.00.100.000	3.1.90.11.00	5.000,00			
3 OUTRAS DESPESAS CORRENTES					9.000,00		
SUBVENÇÕES SOCIAIS		1.001.00.100.000	3.3.50.43.00	1.000,00			
DIÁRIAS - CIVIL		1.001.00.100.000	3.3.90.14.00	1.000,00			
MATERIAL DE CONSUMO		1.001.00.100.000	3.3.90.30.00	1.000,00			
PREMIAÇÕES CULTURAIS, ARTÍSTICAS, CIENTÍFICAS, DESPORT		1.001.00.100.000	3.3.90.31.00	1.000,00			
MATERIAL, BEM OU SERVIÇO PARA DISTRIBUIÇÃO GRATUITA		1.001.00.100.000	3.3.90.32.00	1.000,00			
OUTROS SERVIÇOS DE TERCEIROS - PESSOA FÍSICA		1.001.00.100.000	3.3.90.36.00	1.000,00			
OUTROS SERVIÇOS DE TERCEIROS - PESSOA JURÍDICA		1.001.00.100.000	3.3.90.39.00	1.000,00			
OUTROS AUXÍLIOS FINANCEIROS A PESSOAS FÍSICAS		1.001.00.100.000	3.3.90.48.00	1.000,00			
DESPESAS DE EXERCÍCIOS ANTERIORES		1.001.00.100.000	3.3.90.92.00	1.000,00			
4 DESPESAS DE CAPIT						1.000,00	
4 INVESTIMENTOS					1.000,00		
EQUIPAMENTOS E MATERIAL PERMANENTE		1.001.00.100.000	4.4.90.52.00	1.000,00			
MANUTENÇÃO DAS AÇÕES DO CONSELHO TUTELAR	14.243.0015.3011.0000						10.000,00
3 DESPESAS CORREN						10.000,00	
1 PESSOAL E ENCARGOS SOCIAIS					6.000,00		
CONTRATAÇÃO POR TEMPO DETERMINADO		1.001.00.100.000	3.1.90.04.00	5.000,00			
OUTRAS DESPESAS VARIÁVEIS - PESSOAL CIVIL		1.001.00.100.000	3.1.90.16.00	1.000,00			
3 OUTRAS DESPESAS CORRENTES					4.000,00		
DIÁRIAS - CIVIL		1.001.00.100.000	3.3.90.14.00	1.000,00			
MATERIAL DE CONSUMO		1.001.00.100.000	3.3.90.30.00	1.000,00			
OUTROS SERVIÇOS DE TERCEIROS - PESSOA FÍSICA		1.001.00.100.000	3.3.90.36.00	1.000,00			
OUTROS SERVIÇOS DE TERCEIROS - PESSOA JURÍDICA		1.001.00.100.000	3.3.90.39.00	1.000,00			
MANUTENÇÃO DAS AÇÕES CONSELHO DOS DIREITOS DA CRIANÇA E DO ADOLESCENTE	14.243.0015.3012.0000						5.000,00
3 DESPESAS CORREN						5.000,00	
1 PESSOAL E ENCARGOS SOCIAIS					1.000,00		
CONTRATAÇÃO POR TEMPO DETERMINADO		1.001.00.100.000	3.1.90.04.00	1.000,00			
3 OUTRAS DESPESAS CORRENTES					4.000,00		
DIÁRIAS - CIVIL		1.001.00.100.000	3.3.90.14.00	1.000,00			
MATERIAL DE CONSUMO		1.001.00.100.000	3.3.90.30.00	1.000,00			
OUTROS SERVIÇOS DE TERCEIROS - PESSOA FÍSICA		1.001.00.100.000	3.3.90.36.00	1.000,00			
OUTROS SERVIÇOS DE TERCEIROS - PESSOA JURÍDICA		1.001.00.100.000	3.3.90.39.00	1.000,00			
CONSTRUCOES E REFORMAS DO PREDIO FUNDO MUN.DOS DIREITOS DA CRIANÇA E DO ADOLESCENTE	14.451.0015.3013.0000						10.500,00
4 DESPESAS DE CAPIT						10.500,00	
4 INVESTIMENTOS					10.500,00		
OBRAS E INSTALAÇÕES		1.001.00.100.000	4.4.90.51.00	5.500,00			
AQUISIÇÃO DE IMÓVEIS		1.001.00.100.000	4.4.90.61.00	5.000,00			

TOTAL							45.500,00
-------	--	--	--	--	--	--	-----------

**PREFEITURA DE SÃO MIGUEL DO TAPUIO**

PRAÇA MANOEL EVARISTO PAIVA - CNPJ:06716906/0001-93

Orçamento Programa - Exercício de 2019

Página 28

**QUADRO AUXILIAR DE DETALHAMENTO DA DESPESA**

Lei: 009, Data: 21/12/2017

ORGÃO	90	Reserva de Contingência
UNIDADE	99	RESERVA DE CONTINGÊNCIA
SUB UNIDADE	99	RESERVA DE CONTINGENCIA

Aplicacao Programada	Proj/Ativ	Finalidade	Categoria	Detalhada	TotalGrupo	Total Categ.	Total Func.
		F.R. - C.A.					
Reserva de contingência	99.999.9999.9999.0000						100.000,00
9	RESERVA DE CONTI					100.000,00	
9	RESERVA DE CONTINGÊNCIA				100.000,00		
	RESERVA DE CONTINGÊNCIA	1.001.00.100.000	9.9.99.99.00	100.000,00			
<b>TOTAL</b>							100.000,00

**Totais por Programa**

Programa	Descrição	Total
0001	PROCESSO LEGISLATIVO	1.306.668,48
0002	OUTROS ENCARGOS	2.500,00
0005	GESTÃO ADMINISTRATIVA	5.995.453,37
0006	GESTÃO DAS ATIVIDADES DE CONTROLE INTERNO	98.840,00
0009	GESTAO DAS ATIV.CONTROLE FINANCEIRO	80.914,29
0011	POLICIAMENTO COMUNITÁRIO	67.150,00
0015	AÇÕES DE PROTEÇÃO A CRIANÇA E AO ADOLESCENTE	145.500,00
0016	AÇÃO COMUNITARIA GERAL	1.424.882,65
0020	GESTAÕ E EXPANSÃO DO SISTEMA DE SAÚDE	486.000,00
0025	PROGRAMAS ESPECIAIS DE SAÚDE	7.487.985,29
0026	AMORTIZAÇÃO E JUROS DA DÍVIDA INTERNA	531.015,00
0030	GESTÃO E EXPANSÃO DO ENSINO FUNDAMENTAL	15.981.689,63
0032	PROGRAMAS ESPECIAIS DE EDUCAÇÃO	1.298.453,85
0035	GESTAÕ E EXPANSÃO DO ENSINO INFANTIL	417.751,63
0036	PROR. DE ATEND. A PORT. DE NECESSIDADES ESPECIAIS	6.000,00
0037	PRESERVAÇÃO DO PATRIMONIO HISTÓRICO	3.000,00
0038	APOIO E ESTIMULO AS ATIVIDADES CULTURAIS	276.000,00
0040	AÇÕES DE UTILIDADE PÚBLICA	1.995.389,12
0047	PROGRAMA DE MELHORIA HABITACIONAL-RURAL	156.000,00
0049	PROGRAMA DE MELHORIA HABITACIONAL-URBANA	152.000,00
0050	AÇÕES DE SANEAMENTO BÁSICO RURAL	33.000,00
0051	AÇÕES DE SANEAMENTO BÁSICO URBANO	61.000,00
0055	GESTÃO DAS AÇÕES DE ABASTECIMENTO	2.171.685,00
0060	DESENVOLVIMENTO AGRARIO	13.600,00
0070	EXPANSÃO E MELHORIA DA REDE RODOVIARIA MUNICIPAL	207.500,00
0073	INCENTIVO AO ESPORTE AMADOR	149.300,00
9999	RESERVA DE CONTINGENCIA	100.000,00
<b>Total Geral:</b>		<b>40.649.278,31</b>

**Totais por Projeto**

Projeto	Descrição	Total
1001	Construção, Ampl. e Recuperação Predio da Camara Municipal	17.000,00
1040	Construção e Restauração de Prédios Públicos	8.000,00
1160	Construção, ampl. e recuperação de unidades de saúde-UBS	436.000,00



# PREFEITURA DE SÃO MIGUEL DO TAPUIO

PRAÇA MANOEL EVARISTO PAIVA - CNPJ:06716906/0001-93

Orçamento Programa - Exercício de 2019

Página 29

## QUADRO AUXILIAR DE DETALHAMENTO DA DESPESA

Lei: 009, Data: 21/12/2017

1200	Construção, Ampliação e Recuperação de Unidades Escolares-Convenio	110.857,14
1201	Const. ampl. e recup. de unidades escolares - 40% FUNDEB	111.000,00
1207	Ações de profr. munic. de transporte escolar - 40% FUNDEB	2.228.754,34
1261	Constr. ampl. e rec. de unidaes pré-escolares - 40% FUNDEB	100.000,00
1290	Construção, Reforma, Ampliação de Biblioteca Municipal	86.320,00
1320	Construcao e Recup.Calçamentos e Pavimentacao em Vias Publicas	30.000,00
1321	Acoes Infra-estrutura em Extensão de Redes de Energia Elétrica	11.000,00
1400	Construcao compl. em Melhoría em Habitações Populares/Rural	151.000,00
1410	Construcao compl. em Melhoría em Habitações Populares/Urbana	2.000,00
1420	Implantação do Sistema de Abastecimento D'gua	11.000,00
1421	Construção de Unidades Sanitárias Rural	11.000,00
1424	Construção de Poços e Reservatórios D'agua	11.000,00
1450	Construção e Ampl. de Sistemas de Abastecimento D'agua	11.000,00
1451	Construção de Unidades Sanitarias	11.000,00
1452	Construção e Restauração de Lavanderias e Chafarizes Públicos	11.000,00
1453	Construção de Aterro Sanitário	11.000,00
1457	Construção de Poços e Reservatórios de Água	11.000,00
1520	Construção de Poços e Reservatório d'água no Municipio	2.000,00
1521	Implantação de Redes de Energia Elétrica	2.000,00
1610	Construção e recuperacao da Rede Rodoviária Municipal	1.500,00
1650	Construção de quadras esportivas	6.000,00
1651	Construção, ampl. e ref. de campos de futebol	6.000,00
1666	Construção do Centro de Referência de Assistência Social - CRAS	100.000,00
1667	Construcao de Quadra Escolar Ens.Fundamental - 40%	100.000,00
1668	CONSTRUÇÃO, REFORMA DO SISTEMA PUBLICO ABAST.ÁGUA-SAAE	150.000,00
1669	Construção de Quadras Escolares-Convenio	100.000,00
1670	Construção de Creches Pre-Escolar- Convenio	132.000,00
1671	Construção e Ampl. do Quadrilhadromo Cultural Popular	70.000,00
1672	Construção e Recuperacao de Praças Publicas e Parques da Cidade	21.000,00
1673	Construção e Ampliacao de Estradas Vicinais	200.000,00
Total Geral:		4.270.431,48

### Totais por Atividade

Atividade	Descrição	Total
2001	Manutenção das Ações Governamentais do Legislativo Municipal	1.289.668,48
2040	Manutenção das Ações de Governo, Administrativa e Financeira	2.991.307,70
2041	Manutenção do Gabinete do Prefeito	655.557,29
2070	Manutenção das Ações de Controle Interno	98.840,00
2100	Apoio nas Ações de Policiamento e Segurança Pública	67.150,00
2150	Manutenção das Ações dos Programas FNAS	611.687,77
2160	Manutenção das Ações Serv.Atenção Basica em Saude-PAB/FNS	2.120.050,38
2182	Ações de Vigilância Sanitaria	204.593,00
2184	Ações de Assistencia Farmaceutica Básica	887.825,75
2185	Ações do Progr. de Ag. Comunitários de Saúde - PACS	817.790,32
2186	Ações do Programa de Saúde da Família - PSF	1.870.727,94
2188	Ações do programa de Incentivo à Saúde Bucal/Odontologicas	703.511,90
2201	Remuner. do Magistério-ensino fundamental - 60% FUNDEB	8.575.760,36
2202	Manutenção das Acoes da Secr.Educação- SME	1.415.021,82
2203	Manut. e desenv. do ensino fundamental - 40% FUNDEB	3.208.295,97
2240	Ações do programa Nac. de Alim. Esolar - PNAE	423.157,70
2241	Ações do programa Dinheiro Dir. na Escola - PDDE	20.448,00
2246	Ações do Programa Salário Educação	468.026,66
2248	Ações do Programa Transporte Escolar- PNATE	386.821,49
2262	Remun. do magistério-ensino infantil - 60% FUNDEB	101.815,10
2263	Manut. e desenvolvimento do ensino infantil - 40% FUNDEB	32.500,00
2272	Manut. e Remun. do magistério do Ensino Especial	2.000,00
2273	Manut. e desenv. do Ensino Especial Administrativo	4.000,00
2280	Manutenção e Preservação do Patrimonio Historico Cultural	3.000,00
2290	Manutenção das Acoes da Sec.Meio Ambiente, Cultura e Turismo	119.680,00
2320	Manutenção das Acoes da Sec.Obras e Servicos Publicos	1.933.389,12

**PREFEITURA DE SÃO MIGUEL DO TAPUIO**

PRAÇA MANOEL EVARISTO PAIVA - CNPJ:06716906/0001-93

Orçamento Programa - Exercício de 2019

Página 30

**QUADRO AUXILIAR DE DETALHAMENTO DA DESPESA**

Lei: 009, Data: 21/12/2017

2400	Manutencao das Ações de Melhoria em Habitações Populares	5.000,00
2450	Manutenção das Atividades de Saneamento Básico	6.000,00
2500	Manutenção das Ações da Sec.Agricult.,Pecuaria e Abastecimento	2.103.685,00
2520	Manutenção das Ações Desenvol.Agrario Rural	9.600,00
2610	Ações de Conservação de Estradas Vicinais municipais	6.000,00
2650	Manutenção das Ações da Sec.de Esporte,Lazer e Juventude	137.300,00
2680	Outras Desp. c/ Encargos Esp. não Assoc. ao Proces. Produtivo	1.000,00
2681	Ações do Programa Centro de Referencia Assist.Social - CRAS	365.464,88
3000	Diretoria Geral de Serviço Autônomo de Água e Esgoto - SAAE	33.800,00
3001	Gerencia de Manutencao, Operação e Expansão do SAAE	68.000,00
3002	Gerencia Administrativa, Financeira e de Consumo do SAAE	80.914,29
3003	Nucleo de Apoio Saude da Familia - NASF	195.566,00
3004	Programa de Melhoria do Acesso e da Qualidade - PMAQ - RAB-PM	569.360,00
3005	Manutenção das Ações da Secret.Mun.Promoção,Assist. Social e Trabalho	438.730,00
3006	Ações de Programas de Apoio a creches	183.436,53
3007	Manutenção Administrativa Sec.Saude-Sede	2.306.788,38
3008	Ações Centro Especialidades Odontologicas - CEO	119.560,00
3009	Ações de Implantação do SAMU	49.000,00
3010	MANUTENÇÃO DAS AÇÕES FUNDO MUN.DOS DIREITOS DA CRIANÇA E DO ADOLESCENTE	20.000,00
3011	MANUTENÇÃO DAS AÇÕES DO CONSELHO TUTELAR	10.000,00
3012	MANUTENÇÃO DAS AÇÕES CONSELHO DOS DIREITOS DA CRIANÇA E DO ADOLESCENTE	5.000,00
3013	CONSTRUÇÕES E REFORMAS DO PREDIO FUNDO MUN.DOS DIREITOS DA CRIANÇA E DO ADOLESCENTE	10.500,00
3014	MANUTENÇÃO DAS AÇÕES DO CONSELHO MUNICIPAL DE SAUDE	5.000,00
3015	MANUTENÇÃO DAS AÇÕES DO CONSELHO MUNICIPAL ASSSITENCIA SOCIAL COMUNITARIA	2.000,00
3016	MANUTENÇÃO DAS AÇÕES DO CONSELHO MUNICIPAL DE EDUCAÇÃO	2.000,00
Total Geral:		35.746.331,83

**Totais por Operação Especial**

Op.Esp.	Descrição	Total
0002	Encargo com Amortizações e Juros da Dívida Interna	532.515,00
9999	Reserva de contingência	100.000,00
Total Geral:		632.515,00

JOSE LINCOLN SOBRAL MATOS  
PREFEITO MUNICIPAL  
052.695.205-91DIANNI CARVALHO DE AMORIM  
CONTADORA GERAL  
725.053.703-20



**ESTADO DO PIAUÍ**  
**PREFEITURA MUNICIPAL DE SÃO MIGUEL DO TAPUIO**  
**GABINETE DO PREFEITO**  
CONTROLADORIA GERAL E CONTABILIDADE



# GRÁFICOS



# PREFEITURA DE SÃO MIGUEL DO TAPUIO

PRAÇA MANOEL EVARISTO PAIVA

06716906/0001-93

Exercício: 2019

## DESPESA ORÇADA POR FUNÇÃO

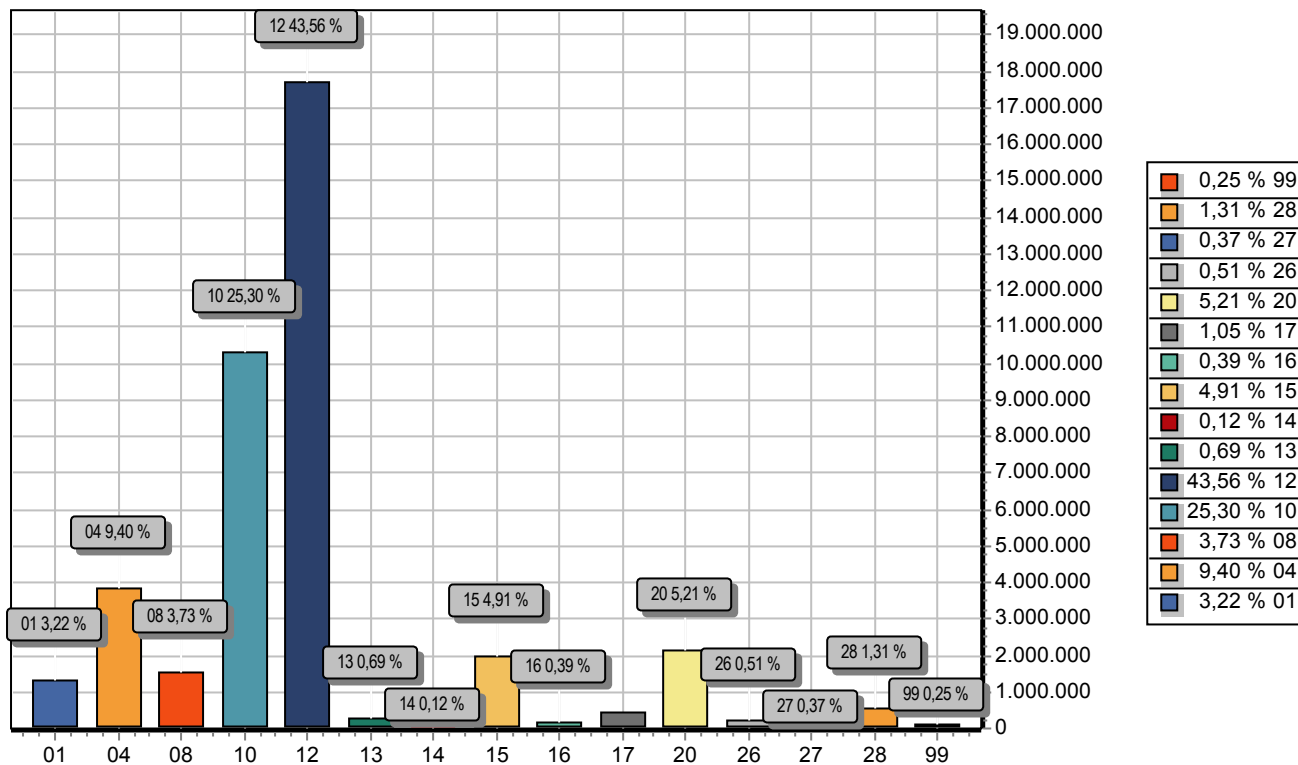

FUNÇÃO	DOTAÇÃO
01 Legislativa	1.308.168,48
04 Administração	3.820.854,99
08 Assistência Social	1.515.882,65
10 Saúde	10.285.773,67
12 Educação	17.705.895,11
13 Cultura	279.000,00
14 Direitos da Cidadania	47.500,00
15 Urbanismo	1.995.389,12
16 Habitação	158.000,00
17 Saneamento	426.714,29
20 Agricultura	2.117.285,00
26 Transporte	207.500,00
27 Desporto e Lazer	149.300,00
28 Encargos Especiais	532.015,00
99 Reserva de Contingência	100.000,00
<b>TOTAL</b>	<b>40.649.278,31</b>



# PREFEITURA DE SÃO MIGUEL DO TAPUIO

PRAÇA MANOEL EVARISTO PAIVA

06716906/0001-93

Exercício: 2019

## DESPESA ORÇADA POR FUNÇÃO

---

JOSE LINCOLN SOBRAL MATOS  
PREFEITO MUNICIPAL  
052.695.205-91

---

DIANNI CARVALHO DE AMORIM  
CONTADORA GERAL  
725.053.703-20

---



# PREFEITURA DE SÃO MIGUEL DO TAPUIO

PRAÇA MANOEL EVARISTO PAIVA

06716906/0001-93

Exercício: 2019

## DESPESA ORÇADA POR GRUPO

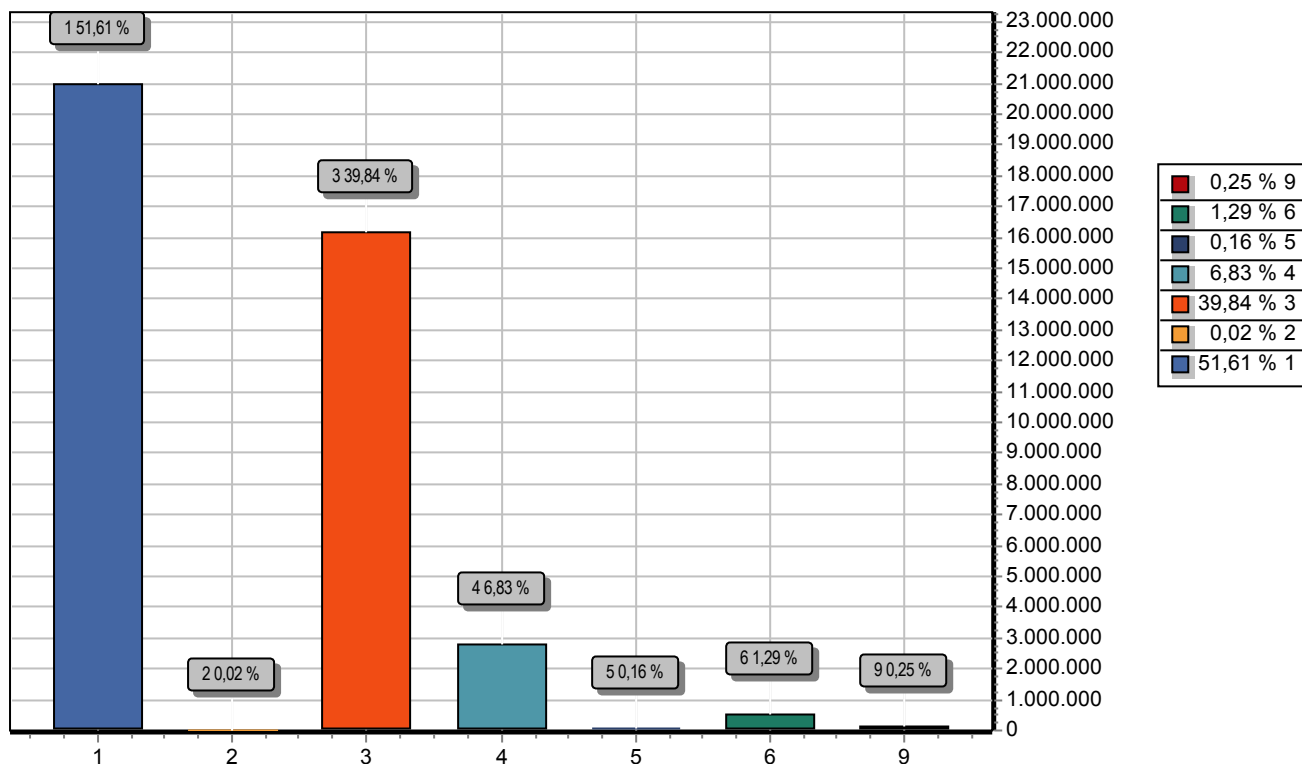

GRUPO		DOTAÇÃO
1	PESSOAL E ENCARGOS SOCIAIS	20.978.164,02
2	JUROS E ENCARGOS DA DÍVIDA	8.700,00
3	OUTRAS DESPESAS CORRENTES	16.196.407,33
4	INVESTIMENTOS	2.774.334,82
5	INVERSÕES FINANCEIRAS	65.857,14
6	AMORTIZAÇÃO DA DÍVIDA	525.815,00
9	RESERVA DE CONTINGÊNCIA	100.000,00
TOTAL		40.649.278,31

JOSE LINCOLN SOBRAL MATOS  
PREFEITO MUNICIPAL  
052.695.205-91

DIANNI CARVALHO DE AMORIM  
CONTADORA GERAL  
725.053.703-20





# PREFEITURA DE SÃO MIGUEL DO TAPUIO

PRAÇA MANOEL EVARISTO PAIVA

06716906/0001-93

Exercício: 2019

## RECEITA PREVISTA

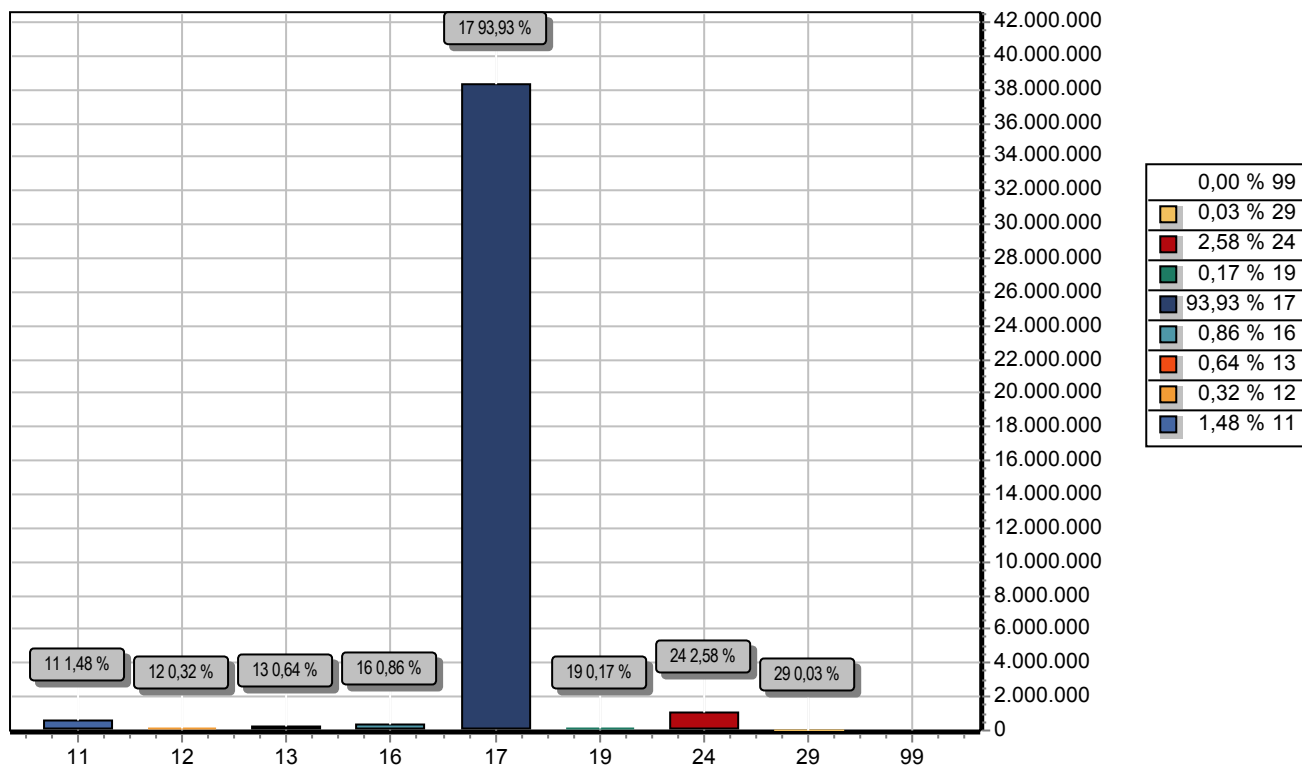

CODIGO		PREVISTO
11	IMPOSTOS, TAXAS E CONTRIBUIÇÕES DE MELHORIA	604.612,24
12	CONTRIBUIÇÕES	129.844,34
13	RECEITA PATRIMONIAL	259.779,78
16	RECEITA DE SERVIÇOS	349.714,29
17	TRANSFERENCIAS CORRENTES	38.328.380,44
19	OUTRAS RECEITAS CORRENTES	68.010,44
24	TRANSFERÊNCIAS DE CAPITAL	1.052.634,00
29	OUTRAS RECEITAS DE CAPITAL	11.214,00
99	RECURSOS ARRECADADOS EM EXERCÍCIOS ANTERIORES	
TOTAL		40.804.189,53

JOSE LINCOLN SOBRAL MATOS  
PREFEITO MUNICIPAL  
052.695.205-91

DIANNI CARVALHO DE AMORIM  
CONTADORA GERAL  
725.053.703-20



# PREFEITURA DE SÃO MIGUEL DO TAPUIO

PRAÇA MANOEL EVARISTO PAIVA - CNPJ:06716906/0001-93

Orçamento Programa - Exercício de 2019

## TABELA EXPLICATIVA - LEGISLAÇÃO DA RECEITA

(Inc. III, § 1º, Art.2º)

Page 1

Lei: 009, Data: 21/12/2017

Codigo	Discriminação	Fonte	Legislacao
1000.00.0.0.00	RECEITAS CORRENTES		
1100.00.0.0.00	IMPOSTOS, TAXAS E CONTRIBUIÇÕES DE MELHORIA		
1110.00.0.0.00	IMPOSTOS		
1112.00.0.0.00	IMPOSTOS SOBRE O PATRIMÔNIO		
1112.01.0.0.00	IMPOSTO SOBRE A PROPRIEDADE TERRITORIAL RURAL		
1112.01.1.0.00	IMPOSTO SOBRE A PROPRIEDADE TERRITORIAL RURAL - MUNICÍPIOS C		
1112.01.1.1.00	IMPOSTO SOBRE A PROPRIEDADE TERRITORIAL RURAL - MUNICÍPIOS C	001 100	CONSTITUCAO FEDERAL, ART. 2, I - CTM - LEI Nº 095,30/10/2008.
1113.00.0.0.00	IMPOSTOS SOBRE A RENDA E PROVENTOS DE QUALQUER NATUREZA		
1113.03.0.0.00	IMPOSTO SOBRE A RENDA - RETIDO NA FONTE		
1113.03.1.0.00	IMPOSTO SOBRE A RENDA - RETIDO NA FONTE - TRABALHO		
1113.03.1.1.00	IMPOSTO SOBRE A RENDA - RETIDO NA FONTE - TRABALHO - PRINCIP	001 100	CONSTITUCAO FEDERAL, ART. 158, I.
1113.03.4.0.00	IMPOSTO SOBRE A RENDA - RETIDO NA FONTE - OUTROS RENDIMENTOS		
1113.03.4.1.00	IMPOSTO SOBRE A RENDA - RETIDO NA FONTE - OUTROS RENDIMENTOS	001 100	CONSTITUCAO FEDERAL, ART. 158, I.
1118.00.0.0.00	IMPOSTOS ESPECIFICOS DE ESTADOS, DF E MUNICÍPIOS		
1118.01.0.0.00	IMPOSTOS SOBRE O PATRIMÔNIO PARA ESTADOS/DF/MUNICÍPIOS		
1118.01.1.0.00	IMPOSTO SOBRE A PROPRIEDADE PREDIAL E TERRITORIAL URBANA		
1118.01.1.1.00	IMPOSTO SOBRE A PROPRIEDADE PREDIAL E TERRITORIAL URBANA - P	001 100	CONSTITUCAO FEDERAL, ART. 2, I - CTM - LEI Nº 095,30/10/2008.
1118.01.1.2.00	IMPOSTO SOBRE A PROPRIEDADE PREDIAL E TERRITORIAL URBANA - M	001 100	CONSTITUCAO FEDERAL, ART. 2, I - CTM - LEI Nº 095,30/10/2008.
1118.01.1.4.00	IMPOSTO SOBRE A PROPRIEDADE PREDIAL E TERRITORIAL URBANA - D	001 100	CONSTITUCAO FEDERAL, ART. 2, I - CTM - LEI Nº 095,30/10/2008.
1118.01.4.0.00	IMPOSTO SOBRE TRANSMISSÃO "INTER VIVOS" DE BENS IMÓVEIS E DE		
1118.01.4.1.00	IMPOSTO SOBRE TRANSMISSÃO "INTER VIVOS" DE BENS IMÓVEIS E DE	001 100	CONSTITUCAO FEDERAL, ART. 2, I - CTM - LEI Nº 095,30/10/2008.
1118.01.4.8.00	IMPOSTO SOBRE TRANSMISSÃO "INTER VIVOS" DE BENS IMÓVEIS E DE	001 100	CONSTITUCAO FEDERAL, ART. 2, I - CTM - LEI Nº 095,30/10/2008.
1118.02.0.0.00	IMPOSTOS SOBRE A PRODUÇÃO, CIRCULAÇÃO DE MERCADORIAS E SERVI		
1118.02.3.0.00	IMPOSTO SOBRE SERVIÇOS DE QUALQUER NATUREZA		
1118.02.3.1.00	IMPOSTO SOBRE SERVIÇOS DE QUALQUER NATUREZA - PRINCIPAL	001 100	CONSTITUCAO FEDERAL, ART. 2, I - CTM - LEI Nº 095,30/10/2008.
1120.00.0.0.00	TAXAS		
1121.00.0.0.00	TAXAS PELO EXERCÍCIO DO PODER DE POLÍCIA		
1121.01.0.0.00	TAXAS DE INSPEÇÃO, CONTROLE E FISCALIZAÇÃO		
1121.01.1.0.00	TAXAS DE INSPEÇÃO, CONTROLE E FISCALIZAÇÃO		



# PREFEITURA DE SÃO MIGUEL DO TAPUIO

PRAÇA MANOEL EVARISTO PAIVA - CNPJ:06716906/0001-93

Orçamento Programa - Exercício de 2019

## TABELA EXPLICATIVA - LEGISLAÇÃO DA RECEITA

(Inc. III, § 1º, Art.2º)

Page 2

Lei: 009, Data: 21/12/2017

Codigo	Discriminação	Fonte	Legislacao
1121.01.1.1.00	TAXAS DE INSPEÇÃO, CONTROLE E FISCALIZAÇÃO - PRINCIPAL	950 120	CONSTITUICAO FEDERAL, ART. 2, II - CTM - LEI Nº 095,30/10/2008.
1121.01.1.8.00	TAXAS DE INSPEÇÃO, CONTROLE E FISCALIZAÇÃO - JUROS DE MORA D	950 120	CONSTITUICAO FEDERAL, ART. 2, II - CTM - LEI Nº 095,30/10/2008.
1122.00.0.0.00	TAXAS PELA PRESTAÇÃO DE SERVIÇOS		
1122.01.0.0.00	TAXAS PELA PRESTAÇÃO DE SERVIÇOS		
1122.01.1.0.00	TAXAS PELA PRESTAÇÃO DE SERVIÇOS		
1122.01.1.1.00	TAXAS PELA PRESTAÇÃO DE SERVIÇOS - PRINCIPAL	950 120	CONSTITUICAO FEDERAL, ART. 2, II - CTM - LEI Nº 095,30/10/2008.
1200.00.0.0.00	CONTRIBUIÇÕES		
1240.00.0.0.00	CONTRIBUIÇÃO PARA O CUSTEIO DO SERVIÇO DE ILUMINAÇÃO PÚBLICA		
1240.00.1.0.00	CONTRIBUIÇÃO PARA O CUSTEIO DO SERVIÇO DE ILUMINAÇÃO PÚBLICA		
1240.00.1.1.00	CONTRIBUIÇÃO PARA O CUSTEIO DO SERVIÇO DE ILUMINAÇÃO PÚBLICA	620 120	EMENDA CONSTITUCIONAL Nº 39.
1300.00.0.0.00	RECEITA PATRIMONIAL		
1310.00.0.0.00	EXPLORAÇÃO DO PATRIMÔNIO IMOBILIÁRIO DO ESTADO		
1310.01.0.0.00	ALUGUÉIS, ARRENDAMENTOS, FOROS, LAUDÊMIOS, TARIFAS DE OCUPAÇ		
1310.01.1.0.00	ALUGUÉIS E ARRENDAMENTOS		
1310.01.1.1.00	ALUGUÉIS E ARRENDAMENTOS - PRINCIPAL	001 100	CONSTITUICAO FEDERAL, ART. 2, III - CTM - LEI Nº 095,30/10/2008.
1310.99.0.0.00	OUTRAS RECEITAS IMOBILIÁRIAS		
1310.99.1.0.00	OUTRAS RECEITAS IMOBILIÁRIAS		
1310.99.1.1.00	OUTRAS RECEITAS IMOBILIÁRIAS - PRINCIPAL	001 100	art. 16 da Lei nº 9.779, de 19 de janeiro de 1999, e no art. 57 da Medida Provisória nº 2.158-35, de 24 de agosto de 2001, IN SRF Nº304, 19/02/2003.
1320.00.0.0.00	VALORES MOBILIÁRIOS		
1321.00.0.0.00	JUROS E CORREÇÕES MONETÁRIAS		
1321.00.1.0.00	REMUNERAÇÃO DE DEPÓSITOS BANCÁRIOS		
1321.00.1.1.00	REMUNERAÇÃO DE DEPÓSITOS BANCÁRIOS - PRINCIPAL		
1321.00.1.1.01	REMUNERAÇÃO DE DEPÓSITOS BANCÁRIOS - FUNDEB	110 230	Art. 12 da Lei nº 8.177, de 1º de março de 1991, com a redação dada pela Lei nº 12.703, de 7 de agosto de 2012, e art. 7º da Lei nº 8.660, de 28 de maio de 1993.
1321.00.1.1.02	REMUNERAÇÃO DE DEPÓSITOS BANCÁRIOS - MDE	190 115	Art. 12 da Lei nº 8.177, de 1º de março de 1991, com a redação dada pela Lei nº 12.703, de 7 de agosto de 2012, e art. 7º da Lei nº 8.660, de 28 de maio de 1993.
1321.00.1.1.03	REMUNERAÇÃO DE DEPÓSITOS BANCÁRIOS - FNS	001 115	Art. 12 da Lei nº 8.177, de 1º de março de 1991, com a redação dada pela Lei nº 12.703, de 7 de agosto de 2012, e art. 7º da Lei nº 8.660, de 28 de maio de 1993.



# PREFEITURA DE SÃO MIGUEL DO TAPUIO

PRAÇA MANOEL EVARISTO PAIVA - CNPJ:06716906/0001-93

Orçamento Programa - Exercício de 2019

## TABELA EXPLICATIVA - LEGISLAÇÃO DA RECEITA

(Inc. III, § 1º, Art.2º)

Page 3

Lei: 009, Data: 21/12/2017

Codigo	Discriminação	Fonte	Legislacao
1321.00.1.1.04	REMUNERAÇÃO DE DEPÓSITOS BANCÁRIOS - FNAS	311 400	Art. 12 da Lei nº 8.177. de 1º de março de 1991. com a redação dada pela Lei nº 12.703. de 7 de agosto de 2012. e art. 7º da Lei nº 8.660. de 28 de maio de 1993.
1321.00.1.1.05	REMUNERAÇÃO DE OUTROS DEPÓSITOS BANCÁRIOS	001 100	Art. 12 da Lei nº 8.177. de 1º de março de 1991. com a redação dada pela Lei nº 12.703. de 7 de agosto de 2012. e art. 7º da Lei nº 8.660. de 28 de maio de 1993.
1321.00.1.1.06	REMUNERAÇÃO DE DEPÓSITOS BANCÁRIOS - ACOES DE SER. SAUDE	001 115	Art. 12 da Lei nº 8.177. de 1º de março de 1991. com a redação dada pela Lei nº 12.703. de 7 de agosto de 2012. e art. 7º da Lei nº 8.660. de 28 de maio de 1993.
1321.00.1.1.07	REMUNERAÇÃO DE DEPÓSITOS BANCÁRIOS - FUNDEB COMP.UNIAO	110 230	Art. 12 da Lei nº 8.177. de 1º de março de 1991. com a redação dada pela Lei nº 12.703. de 7 de agosto de 2012. e art. 7º da Lei nº 8.660. de 28 de maio de 1993.
1321.00.2.0.00	REMUNERAÇÃO DE DEPÓSITOS ESPECIAIS		
1321.00.2.1.00	REMUNERAÇÃO DE DEPÓSITOS ESPECIAIS - PRINCIPAL	940 115	Art. 12 da Lei nº 8.177. de 1º de março de 1991. com a redação dada pela Lei nº 12.703. de 7 de agosto de 2012. e art. 7º da Lei nº 8.660. de 28 de maio de 1993.
1390.00.0.0.00	DEMAIS RECEITAS PATRIMONIAIS		
1390.00.1.0.00	DEMAIS RECEITAS PATRIMONIAIS		
1390.00.1.1.00	DEMAIS RECEITAS PATRIMONIAIS - PRINCIPAL	001 100	Art. 12 da Lei nº 8.177. de 1º de março de 1991. com a redação dada pela Lei nº 12.703. de 7 de agosto de 2012. e art. 7º da Lei nº 8.660. de 28 de maio de 1993.
1600.00.0.0.00	RECEITA DE SERVIÇOS		
1610.00.0.0.00	SERVIÇOS ADMINISTRATIVOS E COMERCIAIS GERAIS		
1610.01.0.0.00	SERVIÇOS ADMINISTRATIVOS E COMERCIAIS GERAIS		
1610.01.1.0.00	SERVIÇOS ADMINISTRATIVOS E COMERCIAIS GERAIS		
1610.01.1.1.00	SERVIÇOS ADMINISTRATIVOS E COMERCIAIS GERAIS - PRINCIPAL	001 100	LEI MUNICIPAL N 015/2014 CRIAR SAAE, ART.15 E 16.
1700.00.0.0.00	TRANSFERÊNCIAS CORRENTES		
1710.00.0.0.00	TRANSFERÊNCIAS DA UNIÃO E DE SUAS ENTIDADES		
1718.00.0.0.00	TRANSFERÊNCIAS DA UNIÃO - ESPECÍFICAS DE ESTADOS, DF E MUNIC		
1718.01.0.0.00	PARTICIPAÇÃO NA RECEITA DA UNIÃO		
1718.01.2.0.00	COTA-PARTE DO FUNDO DE PARTICIPAÇÃO DOS MUNICÍPIOS - COTA ME		
1718.01.2.1.00	COTA-PARTE DO FUNDO DE PARTICIPAÇÃO DOS MUNICÍPIOS - COTA ME	001 100	CONSTITUICAO FEDERAL, ART.159, I , B.
1718.01.3.0.00	COTA-PARTE DO FUNDO DE PARTICIPAÇÃO DO MUNICÍPIOS – 1% COTA		
1718.01.3.1.00	COTA-PARTE DO FUNDO DE PARTICIPAÇÃO DO MUNICÍPIOS – 1% COTA	001 100	CONSTITUICAO FEDERAL, ART.159, I , B.
1718.01.4.0.00	COTA-PARTE DO FUNDO DE PARTICIPAÇÃO DOS MUNICÍPIOS - 1% COTA		
1718.01.4.1.00	COTA-PARTE DO FUNDO DE PARTICIPAÇÃO DOS MUNICÍPIOS - 1% COTA	001 100	CONSTITUICAO FEDERAL, ART.159, I , B.
1718.01.5.0.00	COTA-PARTE DO IMPOSTO SOBRE A PROPRIEDADE TERRITORIAL RURAL		



# PREFEITURA DE SÃO MIGUEL DO TAPUIO

PRAÇA MANOEL EVARISTO PAIVA - CNPJ:06716906/0001-93

Orçamento Programa - Exercício de 2019

## TABELA EXPLICATIVA - LEGISLAÇÃO DA RECEITA

(Inc. III, § 1º, Art.2º)

Page 4

Lei: 009, Data: 21/12/2017

Codigo	Discriminação	Fonte	Legislacao
1718.01.5.1.00	COTA-PARTE DO IMPOSTO SOBRE A PROPRIEDADE TERRITORIAL RURAL	001 100	CONSTITUICAO FEDERAL, ART.158,II.
1718.01.5.8.00	COTA-PARTE DO IMPOSTO SOBRE A PROPRIEDADE TERRITORIAL RURAL	001 100	CONSTITUICAO FEDERAL, ART.158,II.
1718.02.0.0.00	TRANSFERÊNCIA DA COMPENSAÇÃO FINANCEIRA PELA EXPLORAÇÃO DE R		
1718.02.6.0.00	COTA-PARTE DO FUNDO ESPECIAL DO PETRÓLEO – FEP		
1718.02.6.1.00	COTA-PARTE DO FUNDO ESPECIAL DO PETRÓLEO – FEP - PRINCIPAL	530 120	LEI FEDERAL N 10.611, 23/12/2002.
1718.03.0.0.00	TRANSFERÊNCIA DE RECURSOS DO SISTEMA ÚNICO DE SAÚDE – SUS –		
1718.03.1.0.00	TRANSFERÊNCIA DE RECURSOS DO SUS – ATENÇÃO BÁSICA		
1718.03.1.1.00	TRANSFERÊNCIA DE RECURSOS DO SUS – ATENÇÃO BÁSICA - PRINCIPA	214 115	LEI FEDERAL Nº8.080,19/09/1990, ART.1º/5º/6º.
1718.03.3.0.00	TRANSFERÊNCIA DE RECURSOS DO SUS – VIGILÂNCIA EM SAÚDE		
1718.03.3.1.00	TRANSFERÊNCIA DE RECURSOS DO SUS – VIGILÂNCIA EM SAÚDE - PRI	214 115	LEI FEDERAL Nº8.080,19/09/1990, ART.1º/5º/6º.
1718.03.4.0.00	TRANSFERÊNCIA DE RECURSOS DO SUS – ASSISTÊNCIA FARMACÊUTICA		
1718.03.4.1.00	TRANSFERÊNCIA DE RECURSOS DO SUS – ASSISTÊNCIA FARMACÊUTICA	214 115	LEI FEDERAL Nº8.080,19/09/1990, ART.1º/5º/6º.
1718.04.0.0.00	TRANSFERÊNCIAS DE RECURSOS DO SISTEMA ÚNICO DE SAÚDE – SUS -		
1718.04.1.0.00	TRANSFERÊNCIAS DE RECURSOS DO SISTEMA ÚNICO DE SAÚDE – SUS D		
1718.04.1.1.00	TRANSFERÊNCIAS DE RECURSOS DO SISTEMA ÚNICO DE SAÚDE – SUS D	215 115	LEI FEDERAL Nº8.080,19/09/1990, ART.1º/5º/6º.
1718.05.0.0.00	TRANSFERÊNCIAS DE RECURSOS DO FUNDO NACIONAL DO DESENVOLVIME		
1718.05.1.0.00	TRANSFERÊNCIAS DO SALÁRIO-EDUCAÇÃO		
1718.05.1.1.00	TRANSFERÊNCIAS DO SALÁRIO-EDUCAÇÃO - PRINCIPAL	120 115	Lei nº 4.440/1964,Lei nº 9.766/1998,Quota Estadual/Municipal,Lei nº 10.832/2003 introduziu modificações para ambas.
1718.05.2.0.00	TRANSFERÊNCIAS DIRETAS DO FNDE REFERENTES AO PROGRAMA DINHEI		
1718.05.2.1.00	TRANSFERÊNCIAS DIRETAS DO FNDE REFERENTES AO PROGRAMA DINHEI	121 115	LEI FEDERAL Nº11.947,16/06/2009.
1718.05.3.0.00	TRANSFERÊNCIAS DIRETAS DO FNDE REFERENTES AO PROGRAMA NACION		
1718.05.3.1.00	TRANSFERÊNCIAS DIRETAS DO FNDE REFERENTES AO PROGRAMA NACION	122 115	Constituição Federal, arts, 205 e 208,Lei nº 11.947, de 16 de junho de 2009,Resolução CD/FNDE nº 42, de 10/08/2009.
1718.05.4.0.00	TRANSFERÊNCIAS DIRETAS DO FNDE REFERENTES AO PROGRAMA NACION		
1718.05.4.1.00	TRANSFERÊNCIAS DIRETAS DO FNDE REFERENTES AO PROGRAMA NACION	123 115	Lei Federal nº 11.494, de 20 de junho de 2007, RS nº016, 07/12/2017.
1718.05.9.0.00	OUTRAS TRANSFERÊNCIAS DIRETAS DO FUNDO NACIONAL DO DESENVOLV		
1718.05.9.1.00	OUTRAS TRANSFERÊNCIAS DIRETAS DO FUNDO NACIONAL DO DESENVOLV	124 115	Lei Federal nº 13.249, 13/01/2016
1718.06.0.0.00	TRANSFERÊNCIA FINANCEIRA DO ICMS – DESONERAÇÃO – L.C. Nº 87/		
1718.06.1.0.00	TRANSFERÊNCIA FINANCEIRA DO ICMS – DESONERAÇÃO – L.C. Nº 87/		
1718.06.1.1.00	TRANSFERÊNCIA FINANCEIRA DO ICMS – DESONERAÇÃO – L.C. Nº 87/	001 100	Lei Complementar nº87/1996.
1718.08.0.0.00	TRANSFERÊNCIAS ADVINDAS DE EMENDAS PARLAMENTARES INDIVIDUAIS		



# PREFEITURA DE SÃO MIGUEL DO TAPUIO

PRAÇA MANOEL EVARISTO PAIVA - CNPJ:06716906/0001-93

Orçamento Programa - Exercício de 2019

## TABELA EXPLICATIVA - LEGISLAÇÃO DA RECEITA

(Inc. III, § 1º, Art.2º)

Page 5

Lei: 009, Data: 21/12/2017

Codigo	Discriminação	Fonte	Legislacao
1718.08.1.0.00	TRANSFERÊNCIAS ADVINDAS DE EMENDAS PARLAMENTARES INDIVIDUAIS		
1718.08.1.1.00	TRANSFERÊNCIAS ADVINDAS DE EMENDAS PARLAMENTARES INDIVIDUAIS	215 115	CF, ART.169,inciso1,II, Resolucao nº1 -CN, PPA -2016-2019 Lei nº 13.249 13/01/2016.
1718.09.0.0.00	TRANSFERÊNCIAS DE RECURSOS DE COMPLEMENTAÇÃO DA UNIÃO AO FUN		
1718.09.1.0.00	TRANSFERÊNCIAS DE RECURSOS DA COMPLEMENTAÇÃO DA UNIÃO AO FUN		
1718.09.1.1.00	TRANSFERÊNCIAS DE RECURSOS DA COMPLEMENTAÇÃO DA UNIÃO AO FUN	110 230	Projeto de Lei (PL) 9.558/2018 altera a Lei 11.494/2007, que regulamentou o Fundo criado pela Emenda Constitucional 53/2006.
1718.10.0.0.00	TRANSFERÊNCIAS DE CONVÊNIOS DA UNIÃO E DE SUAS ENTIDADES		
1718.10.9.0.00	OUTRAS TRANSFERÊNCIAS DE CONVÊNIOS DA UNIÃO		
1718.10.9.1.00	OUTRAS TRANSFERÊNCIAS DE CONVÊNIOS DA UNIÃO - PRINCIPAL	940 115	Inciso II, art. 87 da Constituição, e art. 18 do Decreto nº 6.170, de 25 de julho de 2007, Decreto nº 6.170, de 25 de julho de 2007, evoga a Portaria Interministerial nº 507/MP/MF/CGU, de 24 de novembro de 2011.
1718.12.0.0.00	TRANSFERÊNCIAS DE RECURSOS DO FUNDO NACIONAL DE ASSISTÊNCIA		
1718.12.1.0.00	TRANSFERÊNCIAS DE RECURSOS DO FUNDO NACIONAL DE ASSISTÊNCIA		
1718.12.1.1.00	TRANSFERÊNCIAS DE RECURSOS DO FUNDO NACIONAL DE ASSISTÊNCIA	311 400	Lei no 8.742, de 7 de dezembro de 1993, Decreto nº 1.605/95, que regulamenta o FNAS.
1718.99.0.0.00	OUTRAS TRANSFERÊNCIAS DA UNIÃO		
1718.99.1.0.00	OUTRAS TRANSFERÊNCIAS DA UNIÃO		
1718.99.1.1.00	OUTRAS TRANSFERÊNCIAS DA UNIÃO - PRINCIPAL	940 115	TRF Uniao tratadas pelas Leis nº 7525/86, 7990/89 e 9478 financeiras, tratadas pelas Leis nº 7525/86, 7990/89 e 9478 financeiras, tratadas pelas Leis nº 7525/86, 7990/89 e 9478 financeiras, tratadas pelas Leis nº 7525/86, 7990/89 e 9478 financeiras
1718.99.1.1.01	OUTRAS TRANSFERÊNCIAS DA UNIÃO P/ FMAS	311 400	Lei nº 8.742/93 - Lei Orgânica de Assistência Social - LOAS
1720.00.0.0.00	TRANSFERÊNCIAS DOS ESTADOS E DO DISTRITO FEDERAL E DE SUAS E		
1728.00.0.0.00	TRANSFERÊNCIAS DOS ESTADOS - ESPECÍFICAS DE ESTADOS, DF E MU		
1728.01.0.0.00	PARTICIPAÇÃO NA RECEITA DOS ESTADOS		
1728.01.1.0.00	COTA-PARTE DO ICMS		
1728.01.1.1.00	COTA-PARTE DO ICMS - PRINCIPAL	001 100	Constituicao Federal nº Art.158,IV - Legislacao Estadual nº5.886-incisos III e IV do art. 158 e inciso II do seu Parágrafo único e do art. 159 da Constituição Federa,Lei Complementar nº 63, de 11 de janeiro de 1990 e com a Constituição do Estado.
1728.01.2.0.00	COTA-PARTE DO IPVA		
1728.01.2.1.00	COTA-PARTE DO IPVA - PRINCIPAL	001 100	CF, Art. 158,III - Lei Estadual Nº4.548/1992, e Lei Estadual Nº5.260/2002 e atualizada Lei nº6.142/2011.



# PREFEITURA DE SÃO MIGUEL DO TAPUIO

PRAÇA MANOEL EVARISTO PAIVA - CNPJ:06716906/0001-93

Orçamento Programa - Exercício de 2019

## TABELA EXPLICATIVA - LEGISLAÇÃO DA RECEITA

(Inc. III, § 1º, Art.2º)

Page 6

Lei: 009, Data: 21/12/2017

Codigo	Discriminação	Fonte	Legislacao
1728.01.3.0.00	COTA-PARTE DO IPI - MUNICIPIOS		
1728.01.3.1.00	COTA-PARTE DO IPI - MUNICIPIOS - PRINCIPAL	001 100	CF, ART. 159, I Incisp 3º.
1728.01.4.0.00	COTA-PARTE DA CONTRIBUIÇÃO DE INTERVENÇÃO NO DOMÍNIO ECONÔMI		
1728.01.4.1.00	COTA-PARTE DA CONTRIBUIÇÃO DE INTERVENÇÃO NO DOMÍNIO ECONÔMI	610 115	Emenda Constitucional nº42 de 19/12/2003.
1728.03.0.0.00	TRANSFERÊNCIA DE RECURSOS DO ESTADO PARA PROGRAMAS DE SAÚDE		
1728.03.1.0.00	TRANSFERÊNCIA DE RECURSOS DO ESTADO PARA PROGRAMAS DE SAÚDE		
1728.03.1.1.00	TRANSFERÊNCIA DE RECURSOS DO ESTADO PARA PROGRAMAS DE SAÚDE	214 115	LC Nº101/2000, ART.25, E LEI Nº9.995/2000, ART.35 E Lei nº 8.080/90.
1728.99.0.0.00	OUTRAS TRANSFERÊNCIAS DOS ESTADOS		
1728.99.1.0.00	OUTRAS TRANSFERÊNCIAS DOS ESTADOS		
1728.99.1.1.00	OUTRAS TRANSFERÊNCIAS DOS ESTADOS - PRINCIPAL	940 115	Lei Complementar nº 28/2003 Art.30.
1750.00.0.0.00	TRANSFERÊNCIAS DE OUTRAS INSTITUIÇÕES PÚBLICAS		
1758.00.0.0.00	TRANSFERÊNCIAS DE OUTRAS INSTITUIÇÕES PÚBLICAS - ESPECÍFICAS		
1758.01.0.0.00	TRANSFERÊNCIAS DE RECURSOS DO FUNDO DE MANUTENÇÃO E DESENVOL		
1758.01.1.0.00	TRANSFERÊNCIAS DE RECURSOS DO FUNDO DE MANUTENÇÃO E DESENVOL		
1758.01.1.1.00	TRANSFERÊNCIAS DE RECURSOS DO FUNDO DE MANUTENÇÃO E DESENVOL	110 230	EC Nº14,Art.60 60 ADTC - LF Nº 9.424/1996.
1900.00.0.0.00	OUTRAS RECEITAS CORRENTES		
1920.00.0.0.00	INDENIZAÇÕES, RESTITUIÇÕES E RESSARCIMENTOS		
1921.00.0.0.00	INDENIZAÇÕES		
1921.99.0.0.00	OUTRAS INDENIZAÇÕES		
1921.99.1.0.00	OUTRAS INDENIZAÇÕES		
1921.99.1.1.00	OUTRAS INDENIZAÇÕES - PRINCIPAL	001 100	LF, LEIS Nº10.637/02 E 10.833/03.
1922.00.0.0.00	RESTITUIÇÕES		
1922.01.0.0.00	RESTITUIÇÃO DE CONVÊNIOS		
1922.01.1.0.00	RESTITUIÇÃO DE CONVÊNIOS - PRIMÁRIAS		
1922.01.1.1.00	RESTITUIÇÃO DE CONVÊNIOS - PRIMÁRIAS - PRINCIPAL	001 100	Lei Federal nº11.051/2004
1990.00.0.0.00	DEMAIS RECEITAS CORRENTES		
1990.99.0.0.00	OUTRAS RECEITAS		
1990.99.1.0.00	OUTRAS RECEITAS - PRIMÁRIAS		
1990.99.1.1.00	OUTRAS RECEITAS - PRIMÁRIAS - PRINCIPAL	001 100	O art. 11 da Lei nº 4.320/64 dispõe: §1º do art. 11,MCASP 6º EDICAO.
2000.00.0.0.00	RECEITAS DE CAPITAL		
2400.00.0.0.00	TRANSFERÊNCIAS DE CAPITAL		
2410.00.0.0.00	TRANSFERÊNCIAS DA UNIÃO E DE SUAS ENTIDADES		





# PREFEITURA DE SÃO MIGUEL DO TAPUIO

PRAÇA MANOEL EVARISTO PAIVA - CNPJ:06716906/0001-93

Orçamento Programa - Exercício de 2019

## TABELA EXPLICATIVA - LEGISLAÇÃO DA RECEITA

(Inc. III, § 1º, Art.2º)

Page 7

Lei: 009, Data: 21/12/2017

Codigo	Discriminação	Fonte	Legislacao
2418.00.0.0.00	TRANSFERÊNCIAS DA UNIÃO - ESPECÍFICAS DE ESTADOS, DF E MUNIC		
2418.10.0.0.00	TRANSFERÊNCIA DE CONVÊNIO DA UNIÃO E DE SUAS ENTIDADES		
2418.10.1.0.00	TRANSFERÊNCIAS DE CONVÊNIO DA UNIÃO PARA O SISTEMA ÚNICO DE		
2418.10.1.1.00	TRANSFERÊNCIAS DE CONVÊNIO DA UNIÃO PARA O SISTEMA ÚNICO DE	220 115	LC Nº101/2000,ART.25 E LEI Nº9.995/2000, ART.35, LEI Nº11.578/2007 E PORTARIA INTERMINISTERIAL Nº 424, DE 30 DE DEZEMBRO DE 2016.
2418.10.2.0.00	TRANSFERÊNCIAS DE CONVÊNIO DA UNIÃO DESTINADAS A PROGRAMAS D		
2418.10.2.1.00	TRANSFERÊNCIAS DE CONVÊNIO DA UNIÃO DESTINADAS A PROGRAMAS D	125 110	LC Nº101/2000,ART.25 E LEI Nº9.995/2000, ART.35, LEI Nº11.578/2007 E PORTARIA INTERMINISTERIAL Nº 424, DE 30 DE DEZEMBRO DE 2016.
2418.10.7.0.00	TRANSFERÊNCIAS DE CONVÊNIO DA UNIÃO DESTINADAS A PROGRAMAS		
2418.10.7.1.00	TRANSFERÊNCIAS DE CONVÊNIO DA UNIÃO DESTINADAS A PROGRAMAS	940 115	LC Nº101/2000,ART.25 E LEI Nº9.995/2000, ART.35, LEI Nº11.578/2007 E PORTARIA INTERMINISTERIAL Nº 424, DE 30 DE DEZEMBRO DE 2016.
2418.10.9.0.00	OUTRAS TRANSFERÊNCIAS DE CONVÊNIO DA UNIÃO		
2418.10.9.1.00	OUTRAS TRANSFERÊNCIAS DE CONVÊNIO DA UNIÃO - PRINCIPAL	311 400	LC Nº101/2000,ART.25 E LEI Nº9.995/2000, ART.35, LEI Nº11.578/2007 E PORTARIA INTERMINISTERIAL Nº 424, DE 30 DE DEZEMBRO DE 2016.
2418.99.0.0.00	OUTRAS TRANSFERÊNCIAS DA UNIÃO		
2418.99.1.0.00	OUTRAS TRANSFERÊNCIAS DA UNIÃO		
2418.99.1.1.00	OUTRAS TRANSFERÊNCIAS DA UNIÃO - PRINCIPAL	940 115	LC Nº101/2000,ART.25 E LEI Nº9.995/2000, ART.35, LEI Nº11.578/2007 E PORTARIA INTERMINISTERIAL Nº 424, DE 30 DE DEZEMBRO DE 2016.
2900.00.0.0.00	OUTRAS RECEITAS DE CAPITAL		
2990.00.0.0.00	DEMAIS RECEITAS DE CAPITAL		
2990.00.1.0.00	DEMAIS RECEITAS DE CAPITAL		
2990.00.1.1.00	DEMAIS RECEITAS DE CAPITAL - PRINCIPAL	001 100	LEI Nº 4.360/64, ART.9º E ART.11, DECRETO LEI Nº1.939/82.
9000.00.0.0.00	(R) DEDUCOES DA RECEITA		
9500.00.0.0.00	(R) DEDUÇÕES DO FUNDEB		
9510.00.0.0.00	(R) DEDUÇÕES DO FUNDEB	001 100	LEI Nº11.494/2007 E DECRETO Nº6.253/2007 E PORTARIA STN Nº48 31/01/2007.





**PREFEITURA DE SÃO MIGUEL DO TAPUIO**

PRAÇA MANOEL EVARISTO PAIVA - CNPJ:06716906/0001-93

Orçamento Programa - Exercício de 2019

**TABELA EXPLICATIVA - LEGISLAÇÃO DA RECEITA**

(Inc. III, § 1º, Art.2º)

Page 8

Lei: 009, Data: 21/12/2017

Codigo	Discriminação	Fonte	Legislacao
--------	---------------	-------	------------

DIANNI CARVALHO DE AMORIM  
CONTADORA GERAL DO MUNICIPIO  
725.053.703-20

JOSÉ LINCOLN SOBRAL MATOS  
REFEITO MUNICIPAL SAO MIGUEL TAPUIO



# PREFEITURA DE SÃO MIGUEL DO TAPUIO

PRAÇA MANOEL EVARISTO PAIVA

06716906/0001-93

Exercício: 2019

Lei: 009, Data: 21/12/2017

(Art.2º - § 1º da Lei 4.320/64)

CONSOLIDADO

1 of 1

## DEMONSTRATIVO GERAL DA RECEITA POR FONTES E DAS DESPESAS POR FUNÇÕES DO GOVERNO

RECEITA			DESPESA		
TÍTULOS	Saldo R\$	Saldo R\$	TÍTULOS	Saldo R\$	Saldo R\$
<b>RECEITAS CORRENTES</b>		42.763.994,33	Legislativa		1.308.168,48
IMPOSTOS, TAXAS E CONTRIBUIÇÕES DE MELHORIA	809.794,97		Administração		3.820.854,98
CONTRIBUIÇÕES	130.100,00		Assistência Social		1.515.882,65
RECEITA PATRIMONIAL	426.430,11		Saúde		10.285.773,67
RECEITA DE SERVIÇOS	349.714,29		Educação		17.705.895,12
TRANSFERÊNCIAS CORRENTES	40.979.944,52		Cultura		279.000,00
OUTRAS RECEITAS CORRENTES	68.010,44		Direitos da Cidadania		47.500,00
<b>DEDUÇÕES DA RECEITA CORRENTE</b>		-3.253.135,68	Urbanismo		1.995.389,12
(R) DEDUÇÕES DA RECEITA	-3.253.135,68		Habitação		158.000,00
<b>RECEITAS DE CAPITAL</b>		1.138.419,66	Saneamento		426.714,29
TRANSFERÊNCIAS DE CAPITAL	1.127.205,66		Agricultura		2.117.285,00
OUTRAS RECEITAS DE CAPITAL	11.214,00		Transporte		207.500,00
<b>TOTAL</b>		<b>40.649.278,31</b>	Desporto e Lazer		149.300,00
			Encargos Especiais		532.015,00
			Reserva de Contingência		100.000,00
			<b>TOTAL</b>		<b>40.649.278,31</b>

  
DIANNI CARVALHO DE AMORIM  
CONTADORA GERAL DO MUNICÍPIO  
725.053.703-20

  
JOSÉ LINCOLN SOBRAL MATOS  
REFEITO MUNICIPAL SAO MIGUEL TAPUIO